EL DIARIO VASCO
Viernes, 15 de enero de 1988

La construcción del polideportivo de Manteo, en la falda de Ulía, comenzará en los próximos meses.- El Patronato de Deportes estudiará un plan cuatrienal de instalaciones deportivas

Las obras de construcción del polideportivo de Alza terminarán probablemente en junio

San Sebastián (**DV, por M.E.**). – Las obras del polideportivo que se está construyendo en el barrio de Alza podrían estar terminadas en el mes de junio, según Xabier Agirre, concejal delegado de Deportes. Agirre indicó que una vez que estén ultimados los presupuestos municipales presentará al Patronato de Deportes un plan cuatrienal de instalaciones deportivas en Sebastián, y avanzó que en los próximos meses comenzarán las obras del nuevo polideportivo de Manteo, proyecto que se paralizó hace meses a la espera de concretar algunas remodelaciones técnicas.

La construcción de la primera fase del conjunto polideportivo de Alza concluirá, según las previsiones, en junio. Como ya informó **DV**, esta primera fase supone un recinto cubierto con varias pistas deportivas y una piscina, y se levanta en los terrenos colindantes con el caserío Casares, casa de cultura del barrio. El inicio de estas obras estuvo sujeto a cierta polémica vecinal al introducirse a última hora diversas modificaciones al proyecto técnico original. Una segunda fase contempla la construcción de más instalaciones en el mismo lugar.

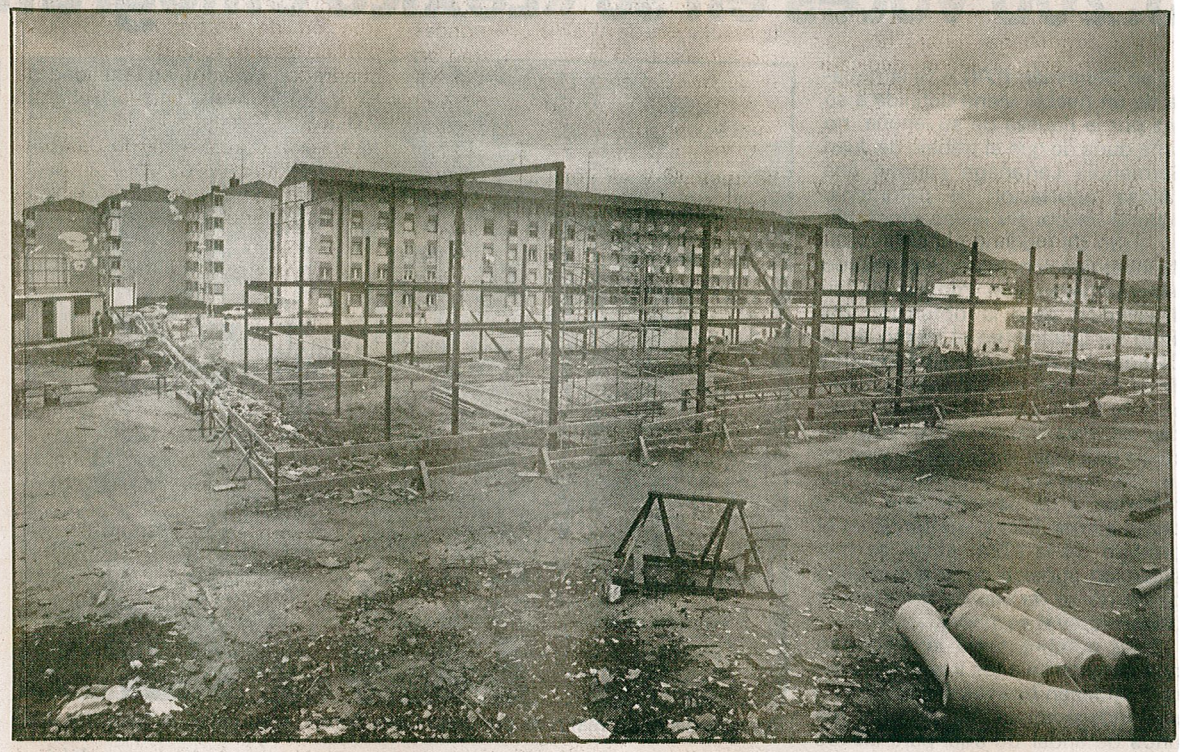

Las obras del polideportivo de Alza continúan su ritmo: la estructura está ya en marcha. (Foto Usoz)

Manteo

Por otro lado, en los próximos meses comenzará la construcción del polideportivo de Manteo, en la falda de Ulía. El inicio de las obras de estas instalaciones también sufrió diversos problemas al modificarse el proyecto en una reciente decisión del Patronato de Deportes. Según Agirre, el proyecto original del edificio polideportivo no se ajustaba a las necesidades de la población de la zona –Gros, Ulía, Sagüés– ni al entorno urbanístico.

Tras los cambios introducidos en el proyecto –que serán presentados en una próxima reunión del Patronato– se modifican la ubicación y las características del recinto.

Entre las ideas que se barajaron por parte de los técnicos para la construcción del polideportivo de Manteo se encontraba la creación de una gran zona comercial, con aparcamientos, que supondrían una profunda renovación urbanística de todo el área, pero esa propuesta ha tenido que ser descartada, según Agirre, por su elevado coste.

Plan cuatrienal

Xabier Agirre informó también que en una de las próximas reuniones de la Junta Rectora del Patronato de Deportes se presentará el plan cuatrienal de instalaciones deportivas. Este plan recogerá las necesidades de las diversas zonas de la ciudad y la paulatina creación de varios polideportivos.

Antes de confeccionar definitivamente este plan global se espera la conclusión de los presupuestos municipales del año 88, con el fin de conocer con exactitud las partidas disponibles.