CICLISMO

José M. Vera y Miguel Padrones campeones juveniles guipuzcoanos

Se dio a conocer la selección provincial para los campeonatos de España

Respondiendo a su condición de gran favorito José Miguel Vera obtuvo ayer en Pasajes Ancho una nueva victoria para su historial, al conquistar brillantemente el título guipuzcoano de fondo en carretera juvenil laboral, disputado sobre la distancia de 50 kilómetros.

El corredor del conjunto de Educación y Descanso que dirige Arratíbel ratificó su puesta a punto llevando todo el peso de la subida a Jaizkibel junto a sus compañeros Iparraguirre y Urtiaga y también Beristain que, por cierto, sube con muchísima facilidad y cuyo ritmo deshizo en mil pedazos el grupo de participantes que sumaban 78 corredores, dejando en cabeza a diez hombres. A saber, Zubeldia, Andiano, Iparraguirre, Vera, Urtiaga, Beristain, Arranz, Andueza, Izaguirre y Cendoya. Se cruzó la cima, con una densa niebla, por el siguiente orden: Vera, Arranz e Iparraguirre, éste en una gran carrera que se haría merecedor a la selección para el Campeonato de España de Juveniles que tendrá lugar los días 17 y 18 de este mes en Castellón.

El descenso hacia Fuenterrabía fue bastante rápido a pesar de la peligrosidad de la carretera, haciéndolo con más valentía y decisión Vera e Iparraguirre que consiguieron forjar la escapada en Ventas de Irún, donde las diferencias eran las siguientes: Vera e Iparraguirre en primer lugar, a 45" Beristain y Andueza, a 1' Zubeldia y Andiano y a 1' 15" Padrones, quedando rezagados Echeverría —que había empalmado con el grupo de cabeza en la bajada— y Urtiaga por pinchazos.

En el grupo perseguidor Zubeldia se mostró muy batallador luchando con gran entusiasmo para acortar distancias. Producto de este esfuerzo dio alcance a Beristain y Andueza, con quienes precisamente había de llegar a la meta venciéndoles a ambos al "sprint".

Sin embargo, la fe y ganas de Zubeldia no fueron suficientes para anular la escapada de Vera e Iparraguirre que hicieron el recorrido juntos hasta las proximidades de Oyarzun en donde Vera, más fuerte, dejó de rueda a Iparraguirre llegando por este orden a la meta en donde se estableció la siguiente clasificación:

1. J. M. Vera (Educación y Descanso), 1-22-51.
2. J. Iparraguirre (Educación y Descanso), 1-24-32.
3. J. C. Zubeldia (Onex), 1-25-30.
4. L. Beristáin (P. D.), m. t.
5. F. Andueza (P. D.), m. t.
6. J. Izaguirre (Lartáun), 1-26-49.
7. J. Andiano (Onex), 1-26-55.

En este XV Memorial Luis Casteig, valedero para el Campeonato de Guipúzcoa Juvenil Laboral, se disputaba también el título para juveniles B y este se lo adjudicó Padrones cuando parecía que Arranz sería el triunfador, pero a éste le faltó decisión en las bajadas y por ello fue rebasado al final de carrera.

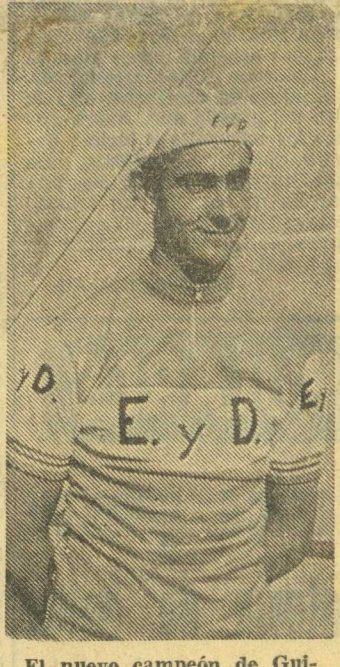

El nuevo campeón de Guipúzcoa juvenil laboral, José Miguel Vera

Hubo muchos coches seguidores y la organización descuidó un poco los cruces, aunque afortunadamente no hubo que lamentar ningún incidente a lo largo de los 50 kilómetros de recorrido, a cuyo término el Delegado Provincial de Juventudes, señor Santibáñez, y el presidente de la Federación Guipuzcoana de Ciclismo, don Leandro Irazusta, presidieron la imposición de las bandas de campeones a José Miguel Vera (juvenil A) y Miguel Angel Padrones (juvenil B).

SELECCION JUVENIL

Por cierto, que finalizaba la prueba nos fueron comunicadas las formaciones guipuzcoanas que representarán a nuestra Federación en los próximos Campeonatos de España y que son las siguientes:

Juveniles A: José Miguel Vera, Luis Zulaica, Joaquín Iparraguirre y Juan José Arróspide. Estos campeonatos tendrán lugar los días 17 y 18 de este mes en Castellón.

Juveniles B: Ignacio Juanicorena, Miguel Angel Padrones, José María Zabala-Garmendia y Francisco Agote. El campeonato este se celebrará los días 20 y 21 de este mes, en Tarragona.

S. M.