

Proyecto de una casita de campo para el Sr. Aldarondo en el barrio de Inchaurreondo (San Sebastián)

Hernani
Febrero 1954

El arquitecto autor del proyecto y director de la obra:

Juan Luján Korta

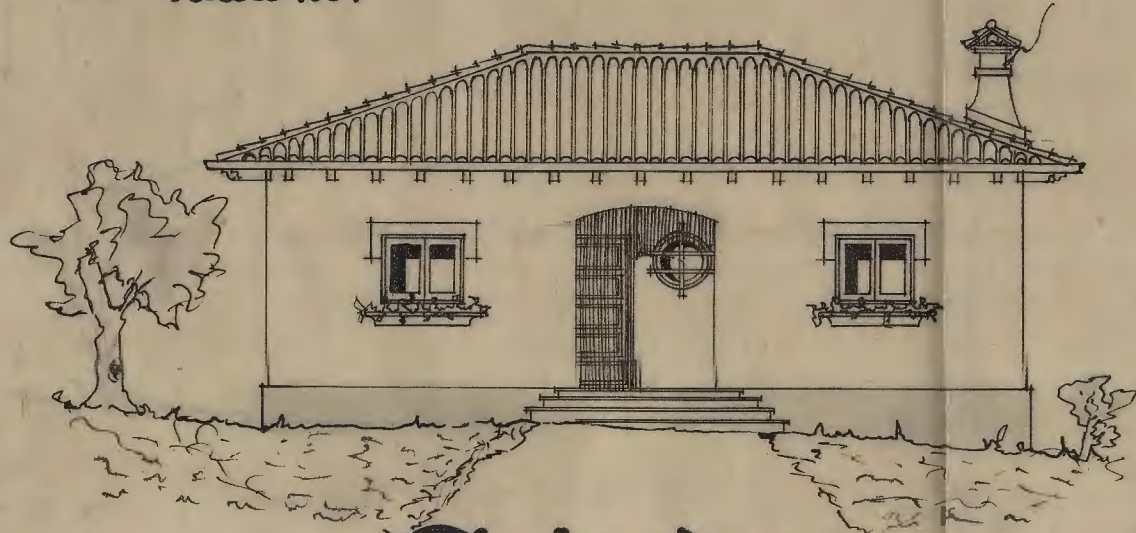

Fachada

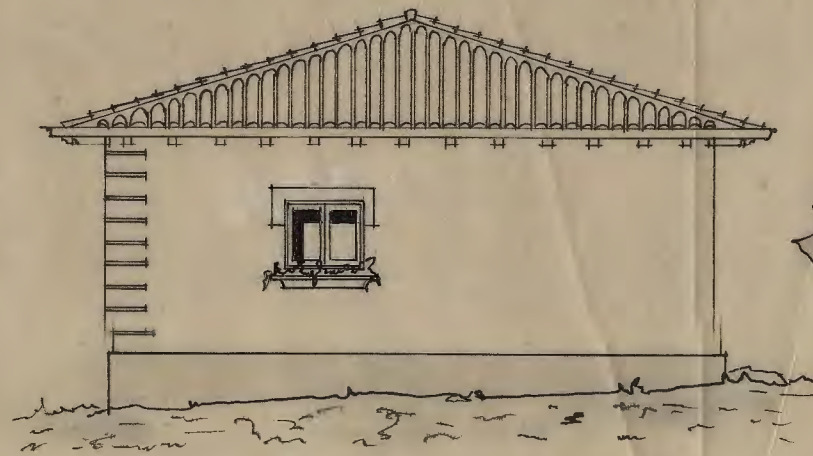

Fachada

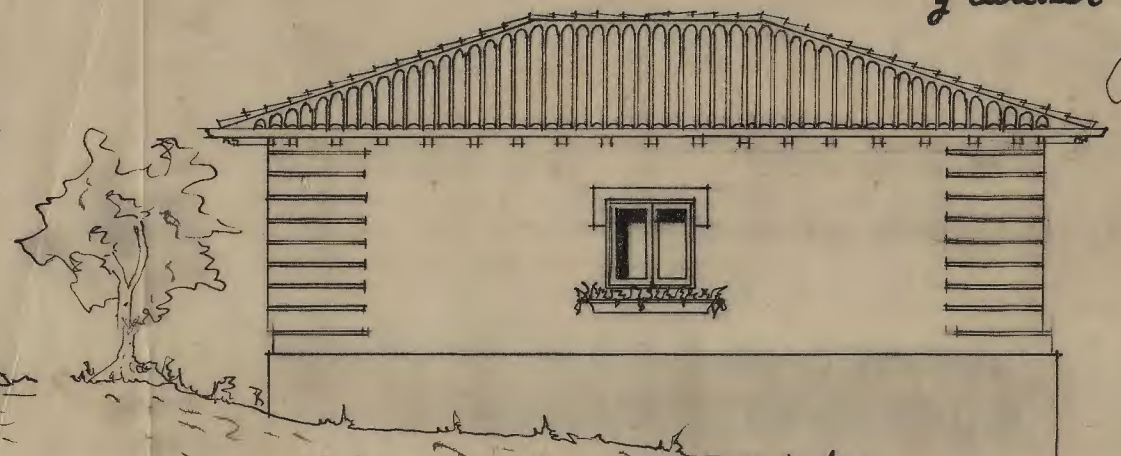

Fachada

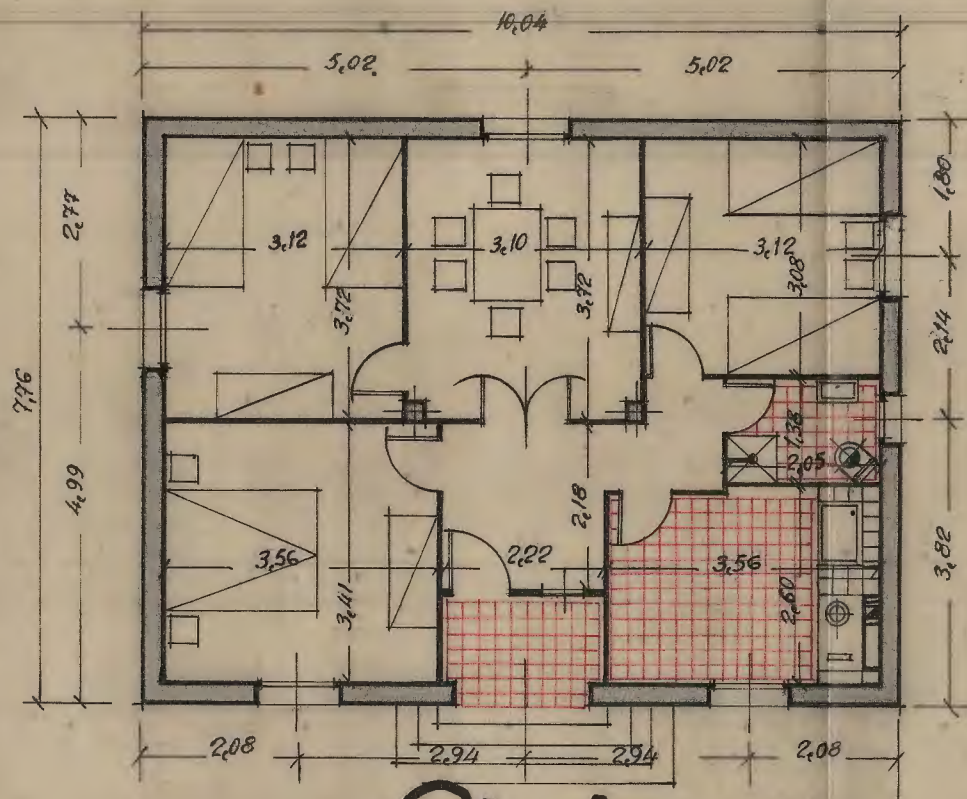

Planta

Escala 1:100

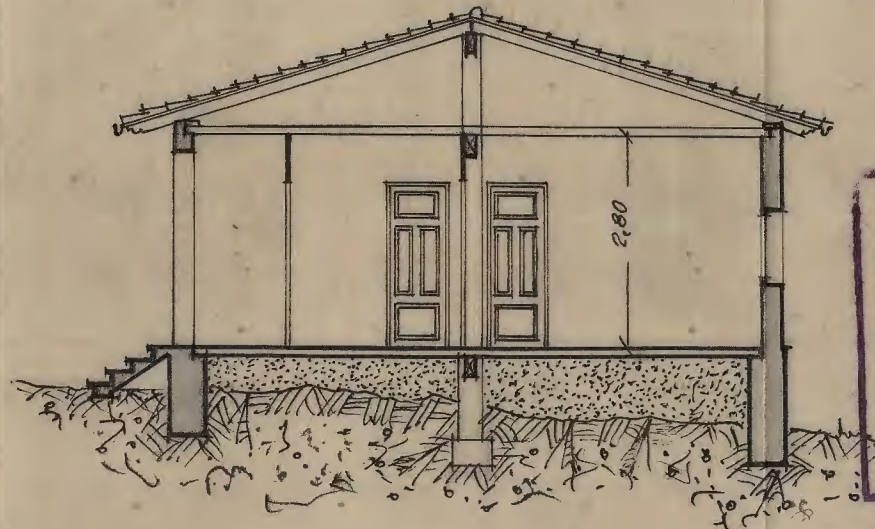

Sección

COMISION EJECUTIVA DE LA ESPECIAL DE EDIFICACION N. M.
Reunión del día 8 MAR. 1954
V.º B.º
El Secretario,
[Signature]

COLEGIO OFICIAL DE ARQUITECTOS VASCO-NAVARRAS
DELEGACION DE BILBAO
S. GARAYAN 17 FEB. 1954
INFORME Nº 59

[Signature]

APROBADO por la COMISION MUNICIPAL PERMANENTE conforme al dictamen elevado a la misma en sesión de 7 ABR. 1954
El Secretario,
[Signature]



Emplazamiento - Escala 1:5000

