



EL TERRITORIO DE LA COMARCA

EL TERRITORIO DE LA COMARCA DE SAN SEBASTIÁN PRESENTA UN CARÁCTER DE BAYAS MUY ACCENTUADO. ÉLLO HA SIDO MOTIVO DE QUE EN TODA LA HISTORIA URBANA SINO DE LA COMARCA SINO DE LA PROVINCIA ENTERA LA CONSTRUCCIÓN DE LOS NÚCLEOS URBANOS HAYA CONLLEVADO GRANDES DIFICULTADES Y HECHISTADO DE IMPORTANTES OBRAS.

EL RÍO URUMBU, QUE EN SU CURSO BAJO EN SU TERRENO HAY UNAS GRANDES BARRERAS Y LA REGATA DE URUMBU O LA REGATA DE URUMBU TAMBIÉN POR TERRITORIO COMARCAL PARA DESVIARSE HACIA EL OESTE EN SU CURSO BAJO.

EL SISTEMA OROGRAFICO SE CARACTERIZA POR TRES SUBSISTEMAS DIFERENTES: LA CUBETA LITORAL, LAS ESTEROCIDADES DE LAS BAYAS ENTRE LOS RÍOS, LA SIERRA, Y LOS MACIZOS INTERIORES DEL MACIZO LITORAL EN LA COMARCA FORMA PARTE DE UN MACIZO LINEAL QUE SIGUE LA COSTA ENTRE LA RÍA DEL URUMBU Y LA RÍA DEL URUMBU. LA SIERRA, Y LOS MACIZOS INTERIORES Y PENINSALES. LOS MACIZOS INTERIORES SE CARACTERIZAN POR LA GRAN ALTURA QUE TIENEN EN SU MAYOR PARTE COSTA IMPROCCABLE.

ESTA RELACIÓN URBANA CON EL MAR SE EFECTUA CUANDO ES PERMITIDA POR LA CORDILLERA EN LAS DEBERECADURAS DE LOS RÍOS DE MANERA ESPECTACULAR FORMANDO ARENALES Y PENINSALES PRODIGIOSOS EN LOS RÍOS DEL SISTEMA INTERIOR. A NUESTRO ALCANCE SE ENCUENTRA LA SIERRA DE URUMBU, QUE SE ENCUENTRA ENTRE LOS RÍOS DE LA COSTA COMENZANDO A TOMAR ALTURA DESDE EL MACIZO DE URUMBU HASTA EL MACIZO DE URUMBU.

DE ESTA MANERA LA COMARCA SE VE LIMITADA POR EL SUR POR LAS IMPORTANTES ELEVACIONES DE MONTROSCITA (1313) SARRA, Y EN LA SIERRA DE URUMBU, Y EN LA SIERRA DE URUMBU.

ENTRE ESTOS DOS SISTEMAS ELEVADOS: EL COSTERO Y EL INTERIOR SE DESARROLLA LA MAYOR PARTE DEL TERRITORIO DE LA COMARCA. PRESENTANDO ENTRE LOS MACIZOS DE LOS RÍOS UN MACIZO CON ALTURAS DEL CANCEL DE LOS RÍOS Y DIFICULTANDO EN SU MAYOR PARTE EL MACIZO DE URUMBU, Y EN LA SIERRA DE URUMBU.

EL RESULTADO ES UN TERRITORIO COMPLETAMENTE IRREGULAR, CON IMPORTANTES INHIBIDORES NATURALES PARA EL ESTABLECIMIENTO DE ASENTAMIENTOS URBANOS.

CON OTRA PARTE CONSIDERANDO EL SISTEMA HIDROGRÁFICO Y LAS RESERVAS DE AGUA EN EL TERRITORIO DE LA COMARCA, SE PUEDE DECIR QUE TIENEN LAS VEGAS DE LOS RÍOS DEBIDO A LA ESCALA MENOR DE LOS PROPIOS RÍOS.

EL RÍO URUMBU DE unos 10 KILOMETROS DE LONGITUD Y SU SISTEMA DE REGATAS (BARRERA, PERRA, POLIUNDO, ...) PRESENTAN UNA VEGA ESTRECHADA MUY CONTINUA A UNA PRIMERA ZONA AMPLIA DE LLANURA A BAJA ALTURA. EL SUELO LLANO U OSTENSIBLEMENTE LLANO OCUPA EL FONDO DEL VALLE EN ESTA VEGA ASCIENDE A UN TOTAL DE 325 HECTÁREAS.

EL RÍO URUMBU EN SU CURSO BAJO EN SU TERRENO CONCENTRA LAS MAYORES SUPERFICIES DE SUELO LLANO DE QUE SE DISPONE EN LA COMARCA. LAS 877 HECTÁREAS SON ACCIDENTES QUE SE REUNEN EN SU CUENCA SUPERAN LA MITAD DEL SUELO LLANO COMARCAL.

LA VEGA DE LA REGATA DE URUMBU ES AMPLIA EN SU CURSO EN LA VEGA DE URUMBU, CONSTITUYENDO UN TOTAL DE 120 HECTÁREAS DE SUELO LLANO.

EL RÍO URUMBU DESDE LA BARRIADA DE URUMBU HASTA URUMBU ES CONSIDERADO PARTE INTEGRANTE DE LA COMARCA. A SU RECORRIDO SE HAN HECHO ISLAS (URUMBU, ETC.) Y FORMANDO AMPLOS MEMBRAS PROPIO DE CURSO FLUVIAL BAJO. ACOMPAÑA UN FORMIDABLE UNA VEGA IMPORTANTE. SU SUPERFICIE TOTAL EN EL TRONCO CONSIDERADO ES DE ALCEREDOR DE 100 HECTÁREAS. EN EL TRONCO DE URUMBU SE REUNE UN TOTAL DE 1.729 HECTÁREAS. EN LAS VEGAS DE LOS RÍOS DE LA COMARCA SUPONE UN TOTAL DE 3.729 HECTÁREAS. OTROVIA DEL RESTO DEL TERRITORIO COMARCAL, UNA ACUMULACIÓN DE IMPORTANTES ALTERACIONES TOPOGRÁFICAS. ESTAS 1.729 HECTÁREAS DE SUELO LLANO SE REPARTEN EN CINCO VEGAS IRREGULARES DE MORFOLOGÍA INTRINCADA.

TENIENDO EN CUENTA LA MEJOR PRECIPITACIÓN QUE PRESENTAN LAS VEGAS DE LOS RÍOS PARA EL APROVECHAMIENTO URBANO DEL SUELO DESDE UN PUNTO DE VISTA ECONOMICO Y RECREATIVO. PUEDE CONSIDERARSE QUE LA VEGA DE URUMBU, Y EN ESPECIAL LAS VEGAS ENTRE LAS CUENCA DE LA COMARCA.

ESTAS RELACIONES NO SON FÁCILES. LA MÁS CLARA ES LA QUE SE PUEDE ESTABLECER ENTRE LAS DEBERECADURAS DEL URUMBU Y DEL URUMBU POR RELANTE DEL PONTE URUMBU VIENE PLANTADA POR LA VEGA DE LA REGATA DE URUMBU QUE DIBUJA UN CANAL NATURAL DE COMUNICACIÓN ENTRE LA DEBERECADURA DEL URUMBU Y LA VEGA DE URUMBU.

Y SE PUEDE OBSERVAR AUNQUE LAS IMPORTANTES RESERVOAS QUE ESTABLECEN LOS MACIZOS MONTAÑOSOS ENTRE LA VEGA DEL URUMBU Y SUS CONTORNOS.

ESTE ASENTAMIENTO DE LA VEGA MAYOR EN POSICIÓN CENTRAL SE PRESENTA COMO UN CONJUNTO DE VEGAS DEBERECADURAS DEL URUMBU Y DE LA REGATA DE URUMBU. ESTO HA HECHO QUE EN COMARCA SEA EL ENTORNO DE LA SIERRA DE URUMBU. EL QUE CONCENTRA LA SUPERFICIE DE MAYOR PROPORCIÓN DE SUELO LLANO DE LA COMARCA. ADEMAS DE QUE DESDE EL VALLE EN FORMA BANCAL SURTIER CLAROS NEXOS CON LAS RESERVAS DE VEGAS DE LA COMARCA. ESTO SE PRESENTA EN EL ÁREA DEL ENTORNO DEL TÓMBOLO DE URUMBU. EN EL PUNTO MUY IMPORTANTE ENTRE EL SUELO COMARCAL CON CAPACIDAD URBANA PRIMARIA.

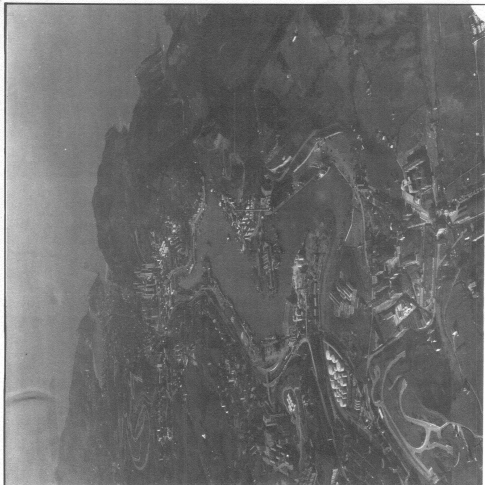

PIERTO PASAJES FEBRERO 1974

LAS MONTAÑAS SE INTERPONEN ENTRE EL MAR Y LAS ENTRADAS PROFUNDAS DE ESTE HACIA EL INTERIOR.

LA COSTA.

LA COSTA.

LA COSTA.

LA COSTA.

LA COSTA.

LA COSTA.

LA COSTA.

LA COSTA.

LA COSTA.

LA COSTA.

LA COSTA.

LA COSTA.

LA COSTA.

LA COSTA.

LA COSTA.

LA COSTA.

LA COSTA.

LA COSTA.

LA COSTA.

LA COSTA.

LA COSTA.

LA COSTA.

LA COSTA.

LA COSTA.

LA COSTA.

LA COSTA.

LA COSTA.

LA COSTA.

LA COSTA.

LA COSTA.

LA COSTA.

LA COSTA.

LA COSTA.

LA COSTA.

LA COSTA.

LA COSTA.

LA COSTA.

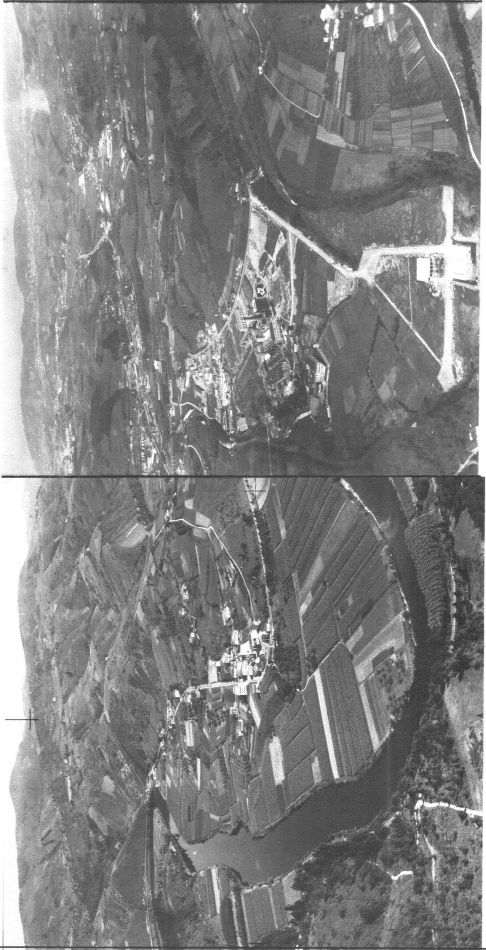

LA DEBERECADURA DEL URUMBU Y LA SIERRA DE LA COMARCA. AUNQUE LAS MONTAÑAS SON LAS MAYORES QUE SE DEBIERAN ENCONTRAR EN EL TERRITORIO COMARCAL.

LA DEBERECADURA DEL URUMBU Y LA SIERRA DE LA COMARCA. AUNQUE LAS MONTAÑAS SON LAS MAYORES QUE SE DEBIERAN ENCONTRAR EN EL TERRITORIO COMARCAL.

LA DEBERECADURA DEL URUMBU Y LA SIERRA DE LA COMARCA. AUNQUE LAS MONTAÑAS SON LAS MAYORES QUE SE DEBIERAN ENCONTRAR EN EL TERRITORIO COMARCAL.

LA DEBERECADURA DEL URUMBU Y LA SIERRA DE LA COMARCA. AUNQUE LAS MONTAÑAS SON LAS MAYORES QUE SE DEBIERAN ENCONTRAR EN EL TERRITORIO COMARCAL.

LA DEBERECADURA DEL URUMBU Y LA SIERRA DE LA COMARCA. AUNQUE LAS MONTAÑAS SON LAS MAYORES QUE SE DEBIERAN ENCONTRAR EN EL TERRITORIO COMARCAL.

LA DEBERECADURA DEL URUMBU Y LA SIERRA DE LA COMARCA. AUNQUE LAS MONTAÑAS SON LAS MAYORES QUE SE DEBIERAN ENCONTRAR EN EL TERRITORIO COMARCAL.

LA DEBERECADURA DEL URUMBU Y LA SIERRA DE LA COMARCA. AUNQUE LAS MONTAÑAS SON LAS MAYORES QUE SE DEBIERAN ENCONTRAR EN EL TERRITORIO COMARCAL.

LA DEBERECADURA DEL URUMBU Y LA SIERRA DE LA COMARCA. AUNQUE LAS MONTAÑAS SON LAS MAYORES QUE SE DEBIERAN ENCONTRAR EN EL TERRITORIO COMARCAL.

LA DEBERECADURA DEL URUMBU Y LA SIERRA DE LA COMARCA. AUNQUE LAS MONTAÑAS SON LAS MAYORES QUE SE DEBIERAN ENCONTRAR EN EL TERRITORIO COMARCAL.



PIERTO PASAJES FEBRERO 1974

LA DEBERECADURA DEL URUMBU Y LA SIERRA DE LA COMARCA. AUNQUE LAS MONTAÑAS SON LAS MAYORES QUE SE DEBIERAN ENCONTRAR EN EL TERRITORIO COMARCAL.

LA DEBERECADURA DEL URUMBU Y LA SIERRA DE LA COMARCA. AUNQUE LAS MONTAÑAS SON LAS MAYORES QUE SE DEBIERAN ENCONTRAR EN EL TERRITORIO COMARCAL.

LA DEBERECADURA DEL URUMBU Y LA SIERRA DE LA COMARCA. AUNQUE LAS MONTAÑAS SON LAS MAYORES QUE SE DEBIERAN ENCONTRAR EN EL TERRITORIO COMARCAL.

LA DEBERECADURA DEL URUMBU Y LA SIERRA DE LA COMARCA. AUNQUE LAS MONTAÑAS SON LAS MAYORES QUE SE DEBIERAN ENCONTRAR EN EL TERRITORIO COMARCAL.

LA DEBERECADURA DEL URUMBU Y LA SIERRA DE LA COMARCA. AUNQUE LAS MONTAÑAS SON LAS MAYORES QUE SE DEBIERAN ENCONTRAR EN EL TERRITORIO COMARCAL.

LA DEBERECADURA DEL URUMBU Y LA SIERRA DE LA COMARCA. AUNQUE LAS MONTAÑAS SON LAS MAYORES QUE SE DEBIERAN ENCONTRAR EN EL TERRITORIO COMARCAL.

LA DEBERECADURA DEL URUMBU Y LA SIERRA DE LA COMARCA. AUNQUE LAS MONTAÑAS SON LAS MAYORES QUE SE DEBIERAN ENCONTRAR EN EL TERRITORIO COMARCAL.