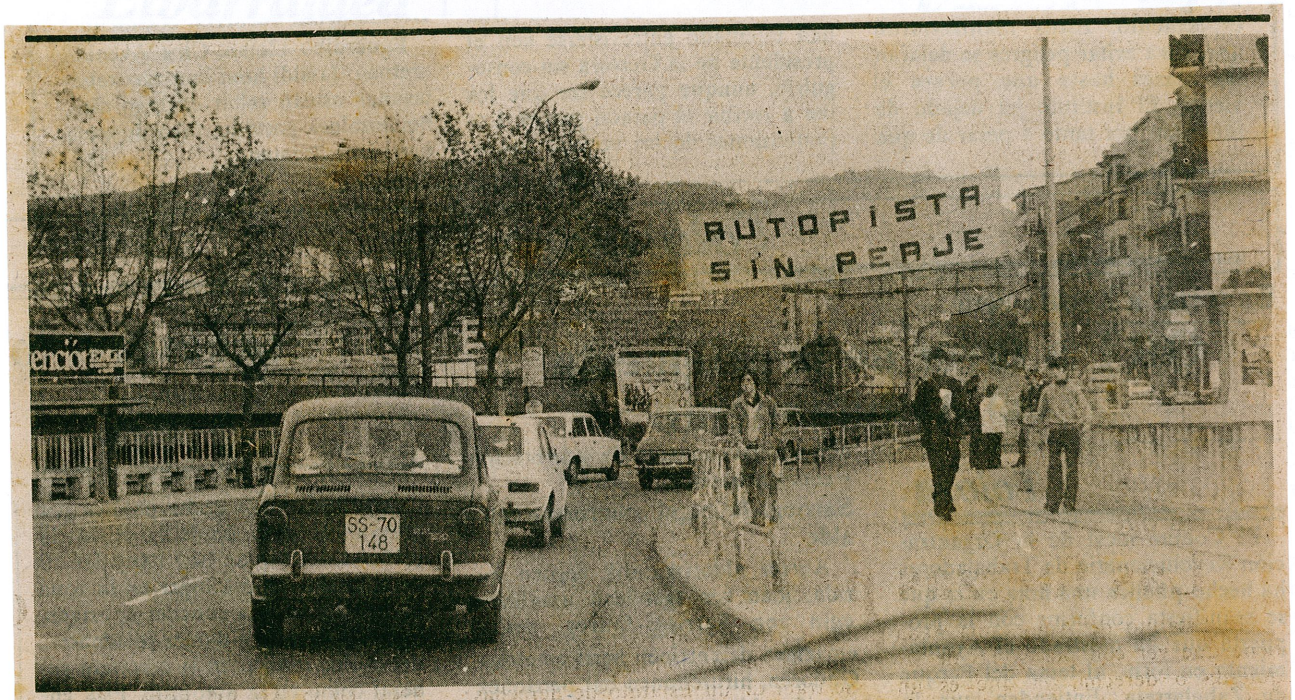


**El CGV pide colaboración para conocer el tráfico de la autopista** La Consejería de Transportes del CGV informa al público de la zona de San Sebastián-Rentería que durante los días 12,13 y 14 próximos va a realizar unas encuestas de tráfico en carreteras, autobuses y ferrocarriles con el fin de conocer el tráfico de viajero y mercancías en dicha zona.

A tal fin ruega a los ciudadanos de San Sebastián, Pasajes, Rentería y Lezo colaboren al máximo con la Policía Municipal y con los encuestadores para que las molestias sean las menos posibles.

EGIN 78.12.12