

AÑO DE EMPLAZAMIENTO

-ESCALA 1:500-

Elaborado

1930-31-4-1936

U. - centro

San Sebastián

Propiedad de las Hojas de Miracruz

Propiedad de Dña Blanca Ponce (Marquesa de S. Milla)

Pl. 111.

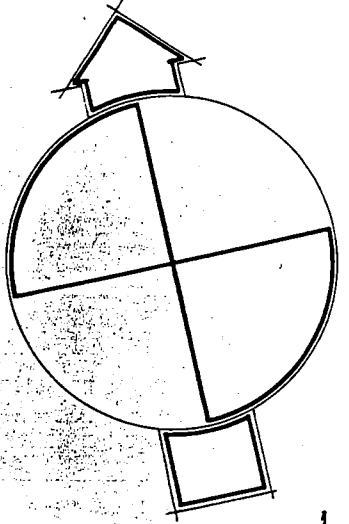

San Sebastián

Paseo Sr. Pedro

Irún

San Sebastián - Abril - 1
EL INGENIERO INDUSTRIAL

J. L. Hab

abierto" situado en "Miracruz" - Olza.

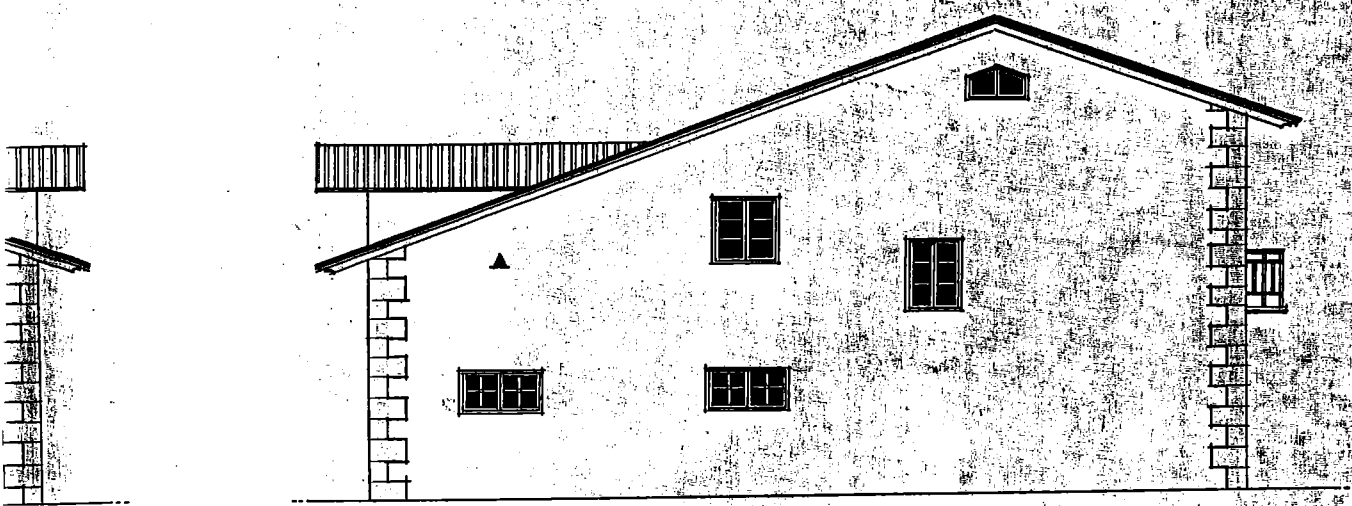

fachada lateral derecha

San Sebastian .. Marzo de 1938.

El Arquitecto, autor del proyecto
y director de la obra

Muñoz Zango

Aprobado
16.6.4-1938 -
El Secretario
unapendizable

RECEIVED
1938 MAR 22
P. 113

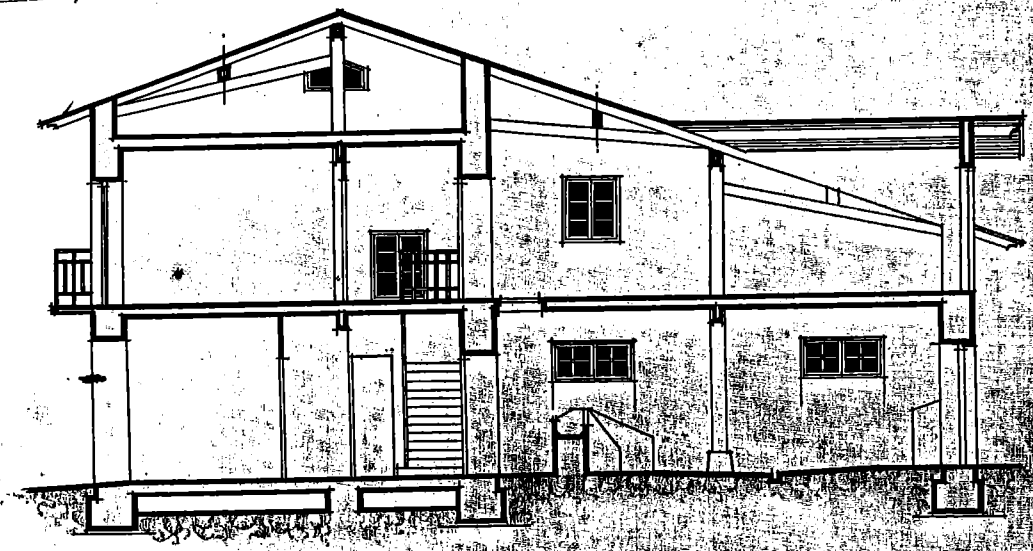

sección

escala = 1:100

nta en sustitución del incendiado "Emabiro" situa

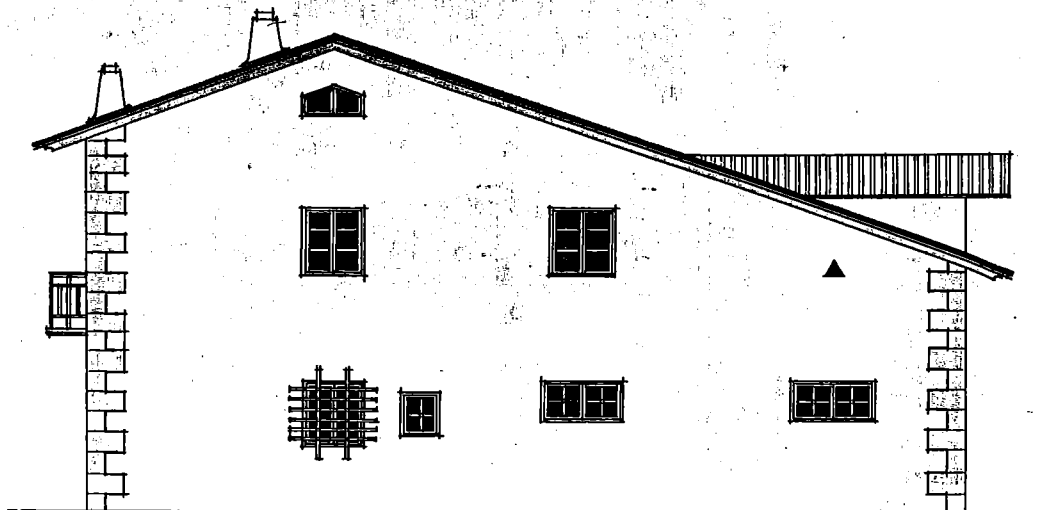

fachada lateral izquierda

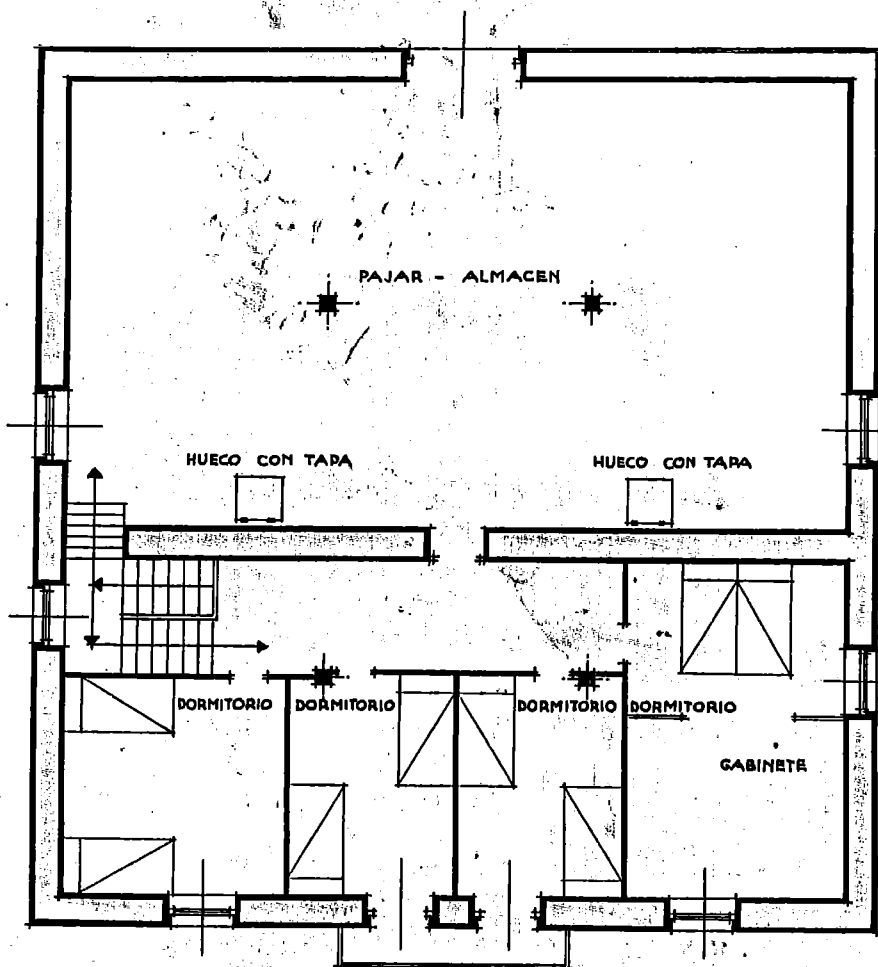

planta primera

Aprobado
16.4.1938
El Secretario
Manfredini

.....
OZO SEPTICO

S

Proyecto de caserío de nueva planta en sustit

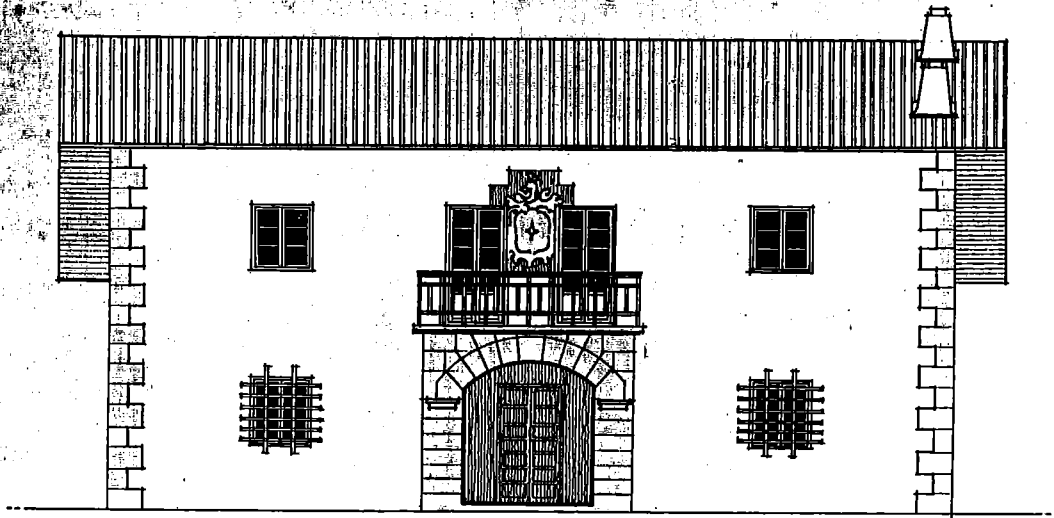

fachada principal

fa

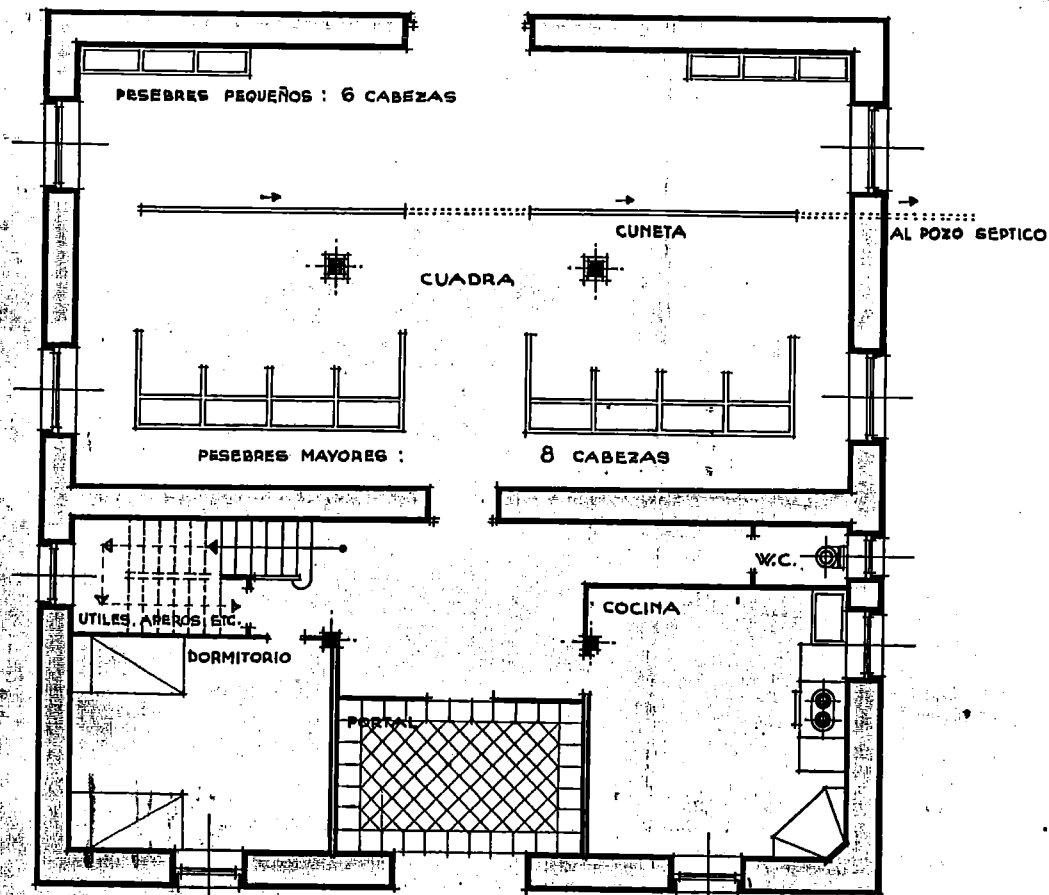

planta baja

p