

Edificio de 3 plantas

de

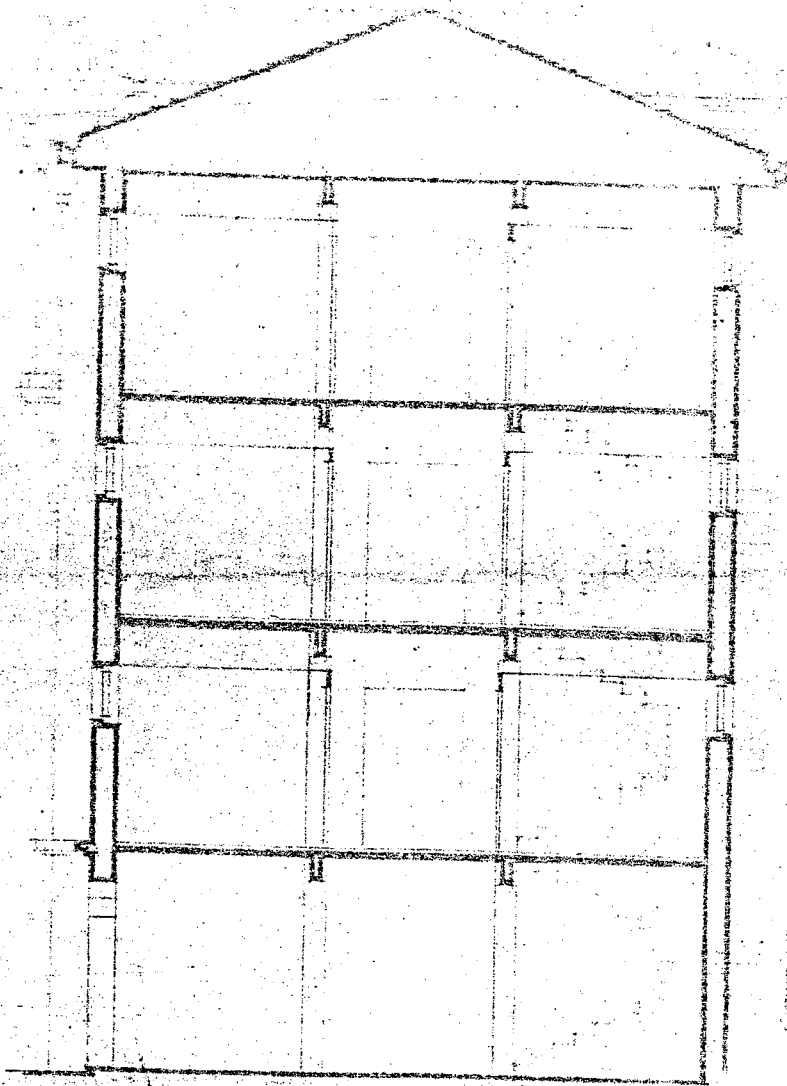

sección transversal

escala =

de ampliación del *Estacionamiento*

Mano...

R.C.
07/10
69

Shelby

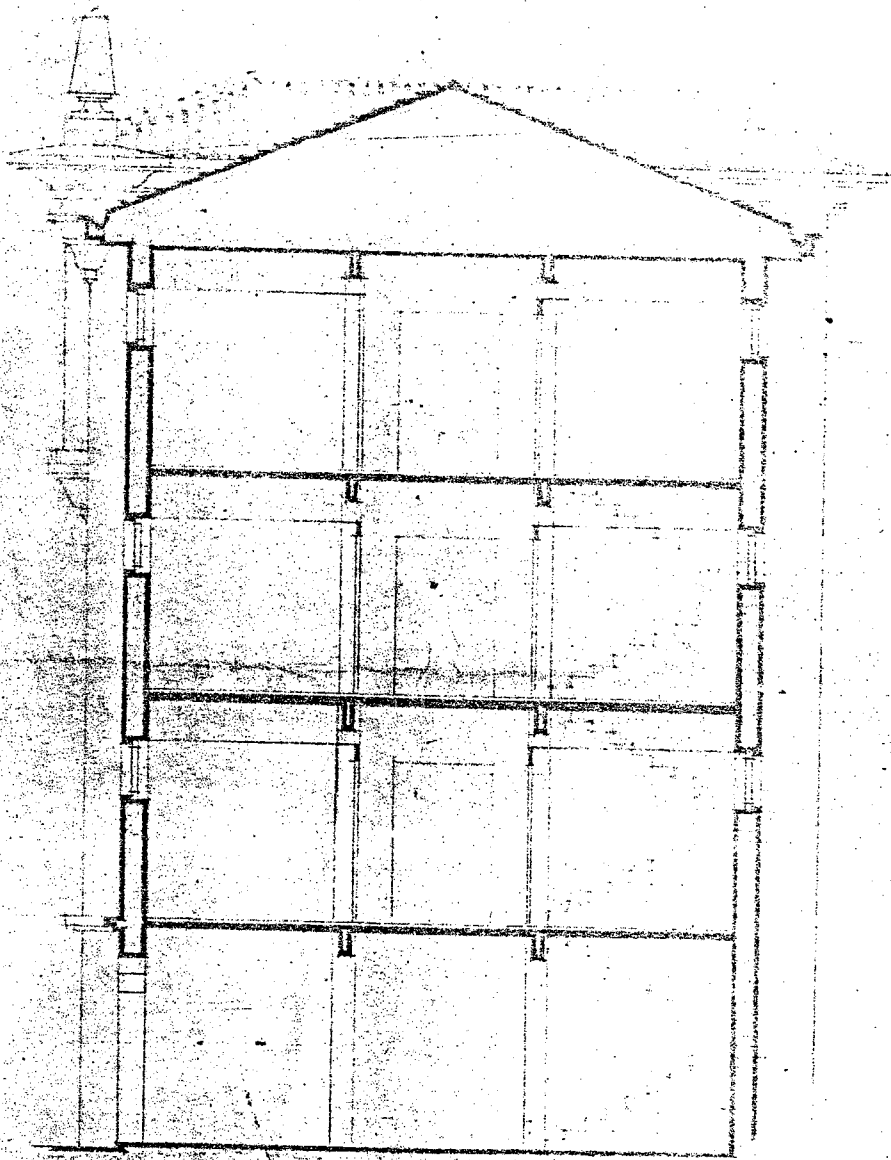

sección transversal

escala = 1:10

Proyecto de organización del Reframatorio de Tiba

1.º planta

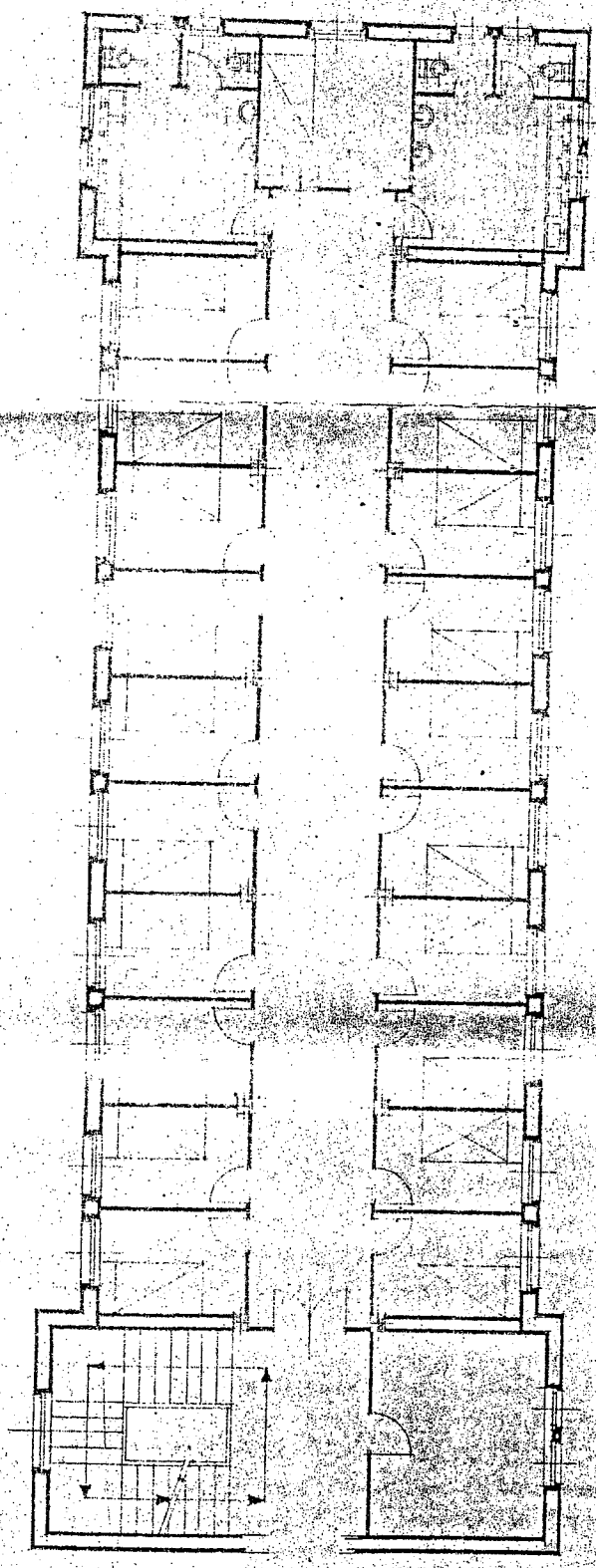

planta de pisos

escala = 1:100

Proyección de ampliación del Refractorio de Iba

17/11/1953

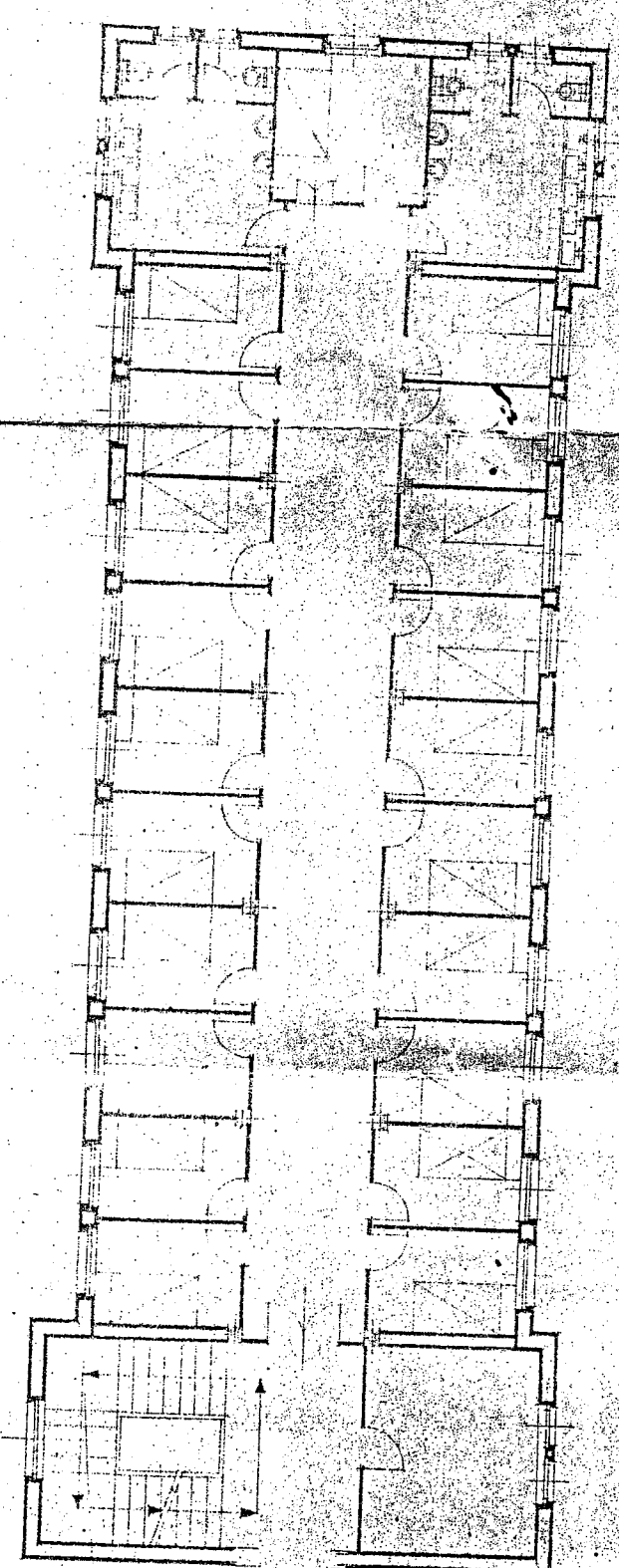
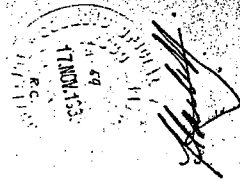

planta de pisos

escala = 1:100

Proyecto de construcción del Reframatorio de Iba.

69
CANTILLA
R.C.
Spang

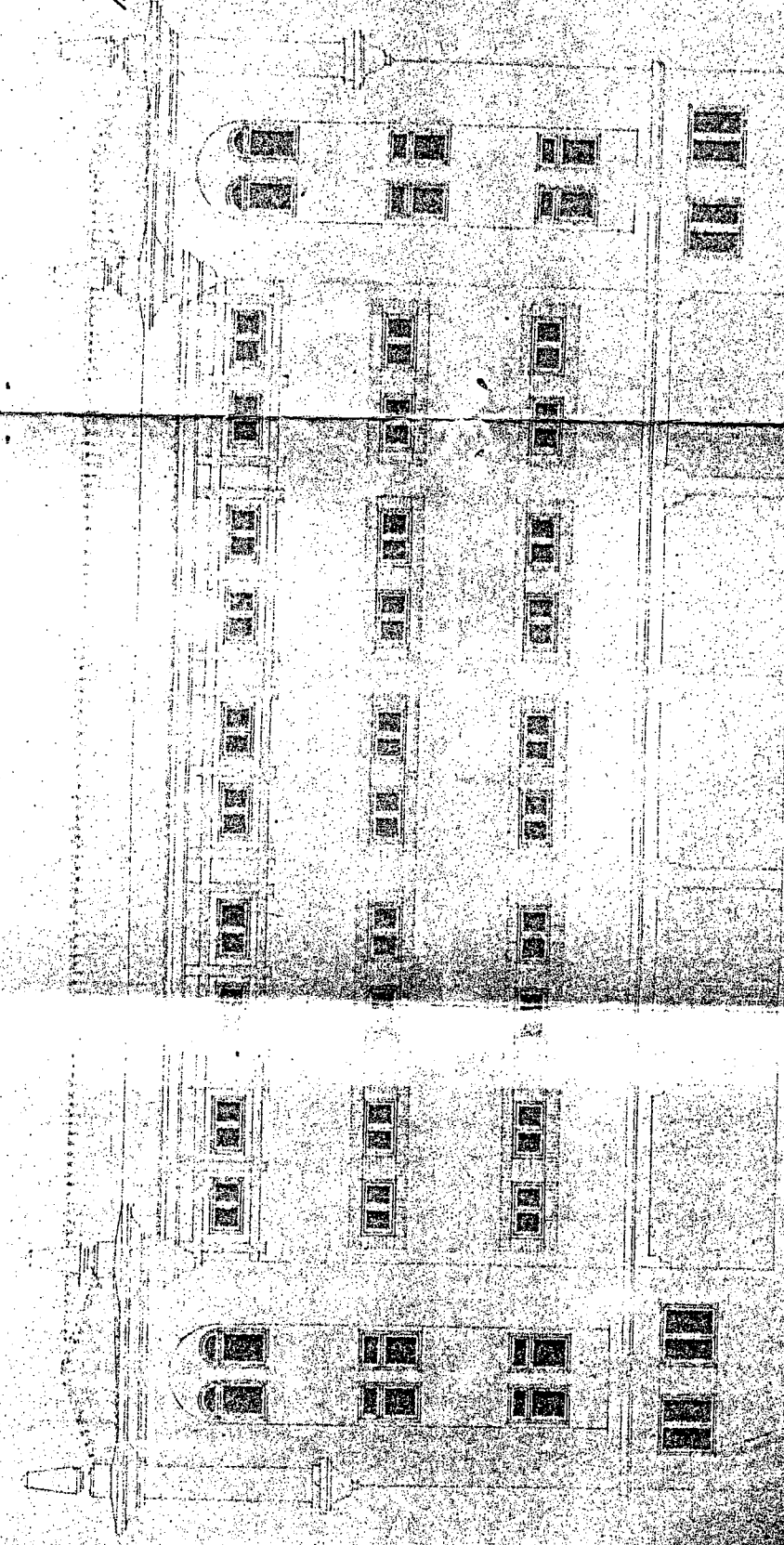

fachada principal

escala = 1:100

Proyecto de ampliación del Reformatorio de Ibaa

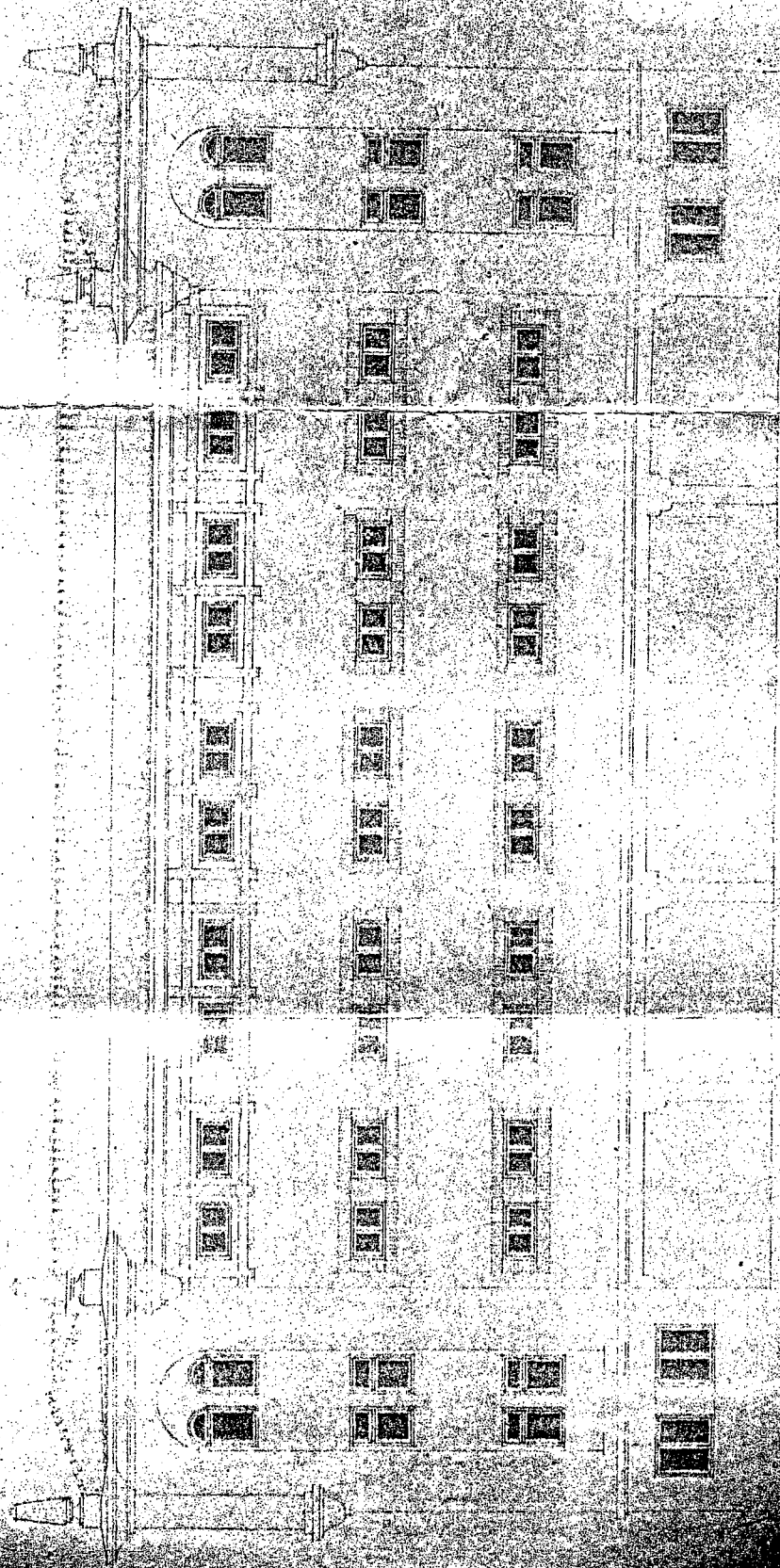

fachada principal

escala = 1:100

RECINTO AJUARDADO DE MENORES

CASA DE FAMILIA

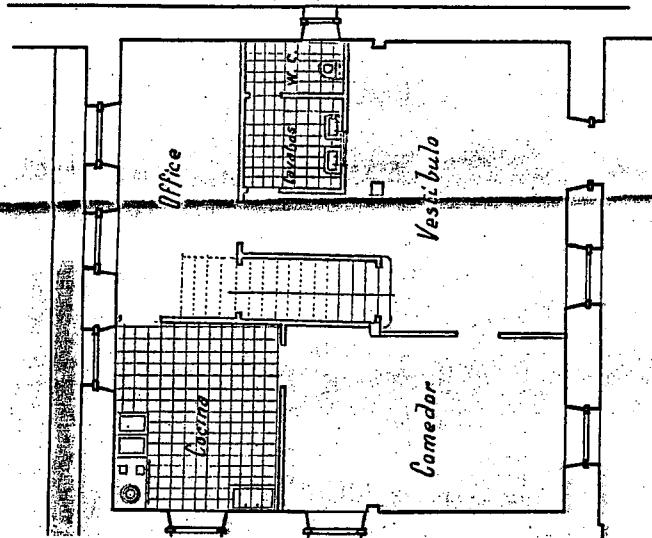

Planta baja

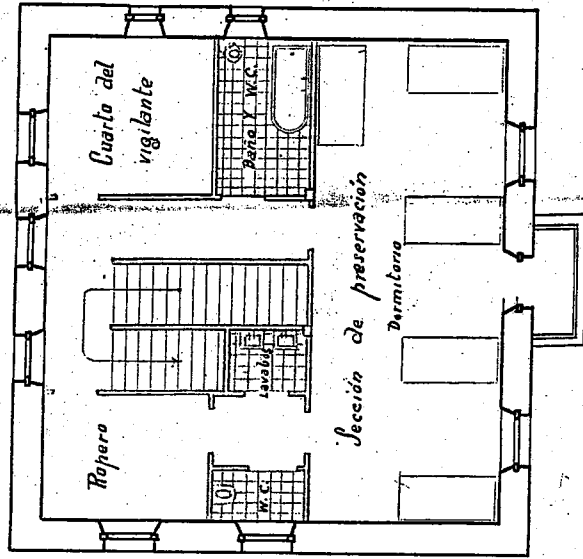

Piso 1º

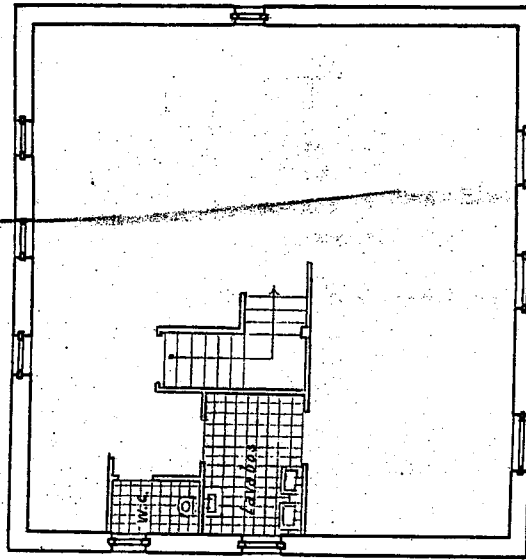

Escala

Piso 2º

San Sebastián

Aprobado en Sesión del 9 Abril 1933

El Alcalde

EL ARQUITECTO
Autor del proyecto 76

Manrupe

Rodriguez

EL S

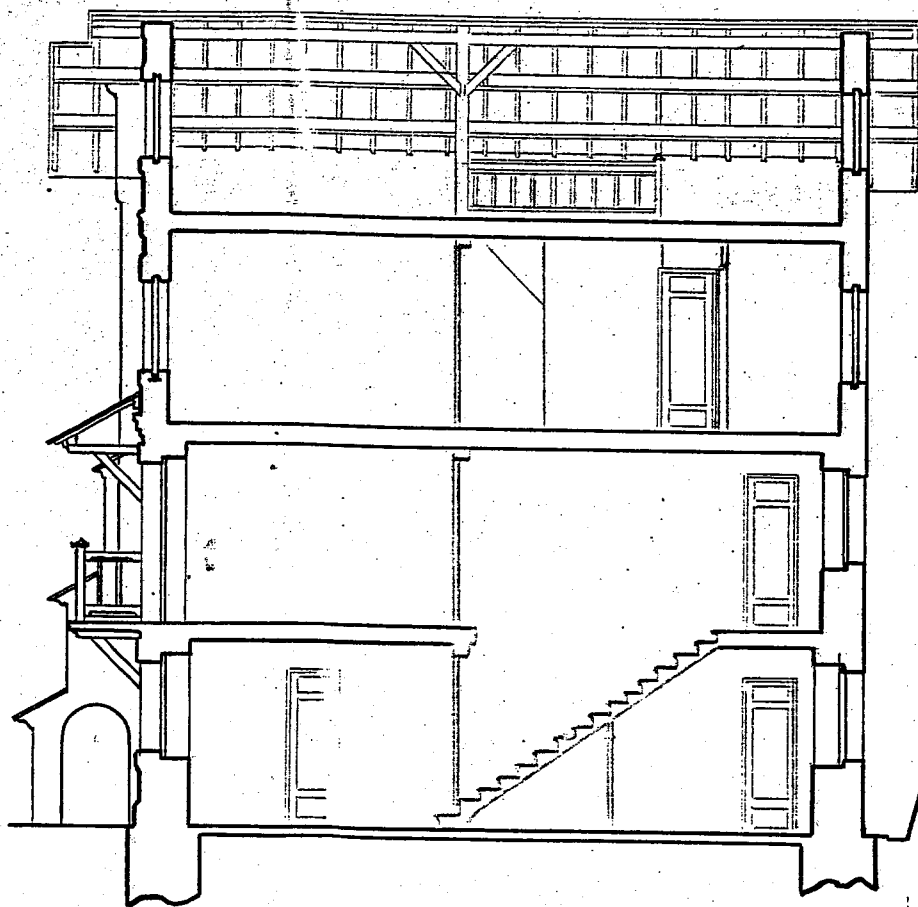

— Escala 1:100 —

— SECCION —

San Sebastián 16 Febrero 1933

Abril 1933

[Handwritten signature]
RG

EL ARQUITECTO

Autor del proyecto y Director de las obras

[Handwritten signature]

BIBLIOTECARIO DE ASESORES

CASA DE FAMILIA

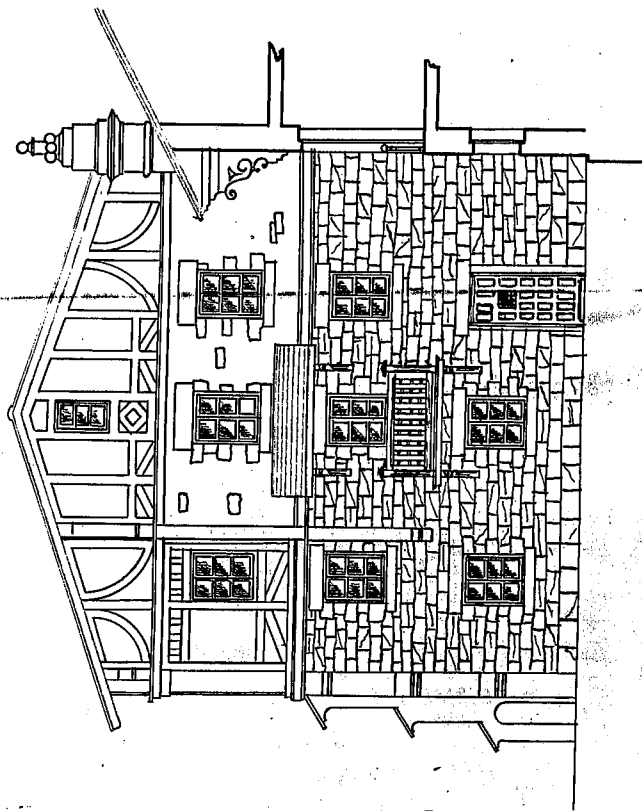

FACADA PRINCIPAL

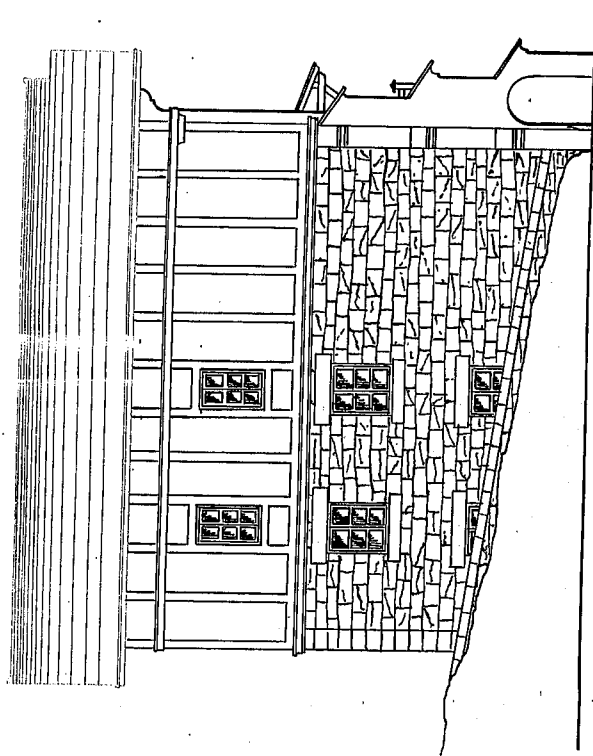

FACADA LATERAL IZDA.

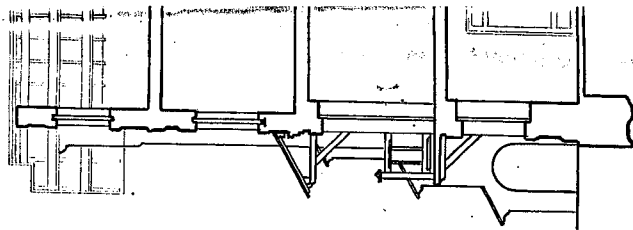

Aprobado en sesión del 9 Abril 1933

El Alcalde
Francisco J. J. J.

Architectural stamp and signature area.

REFORMATORIO DE MENORES

D-10
9-17

CASA DE FAMILIA

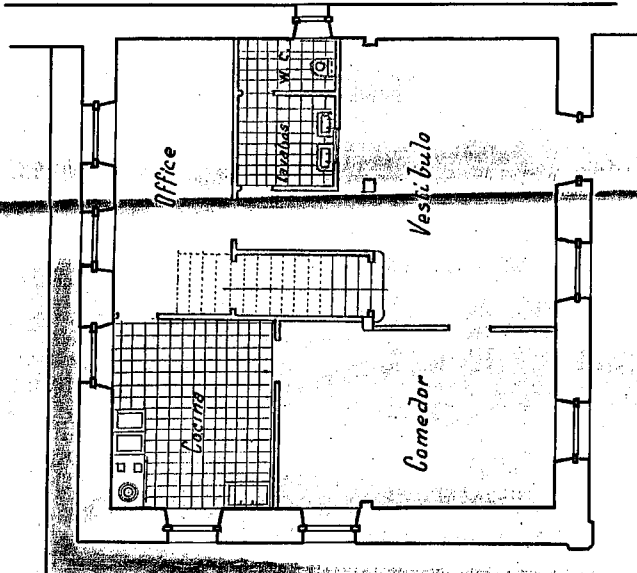

Planta baja

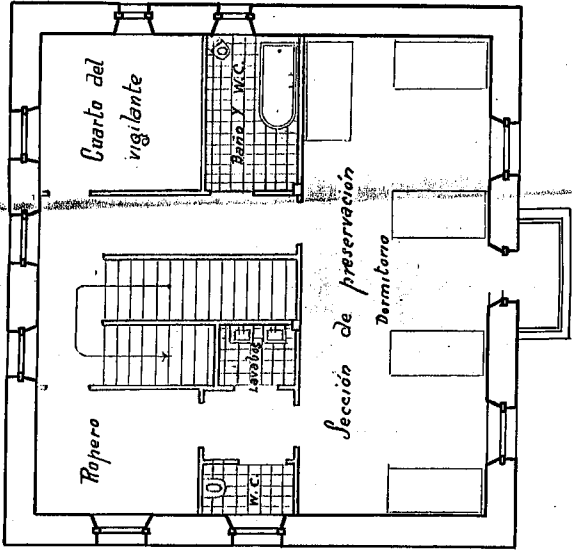

Piso 1º

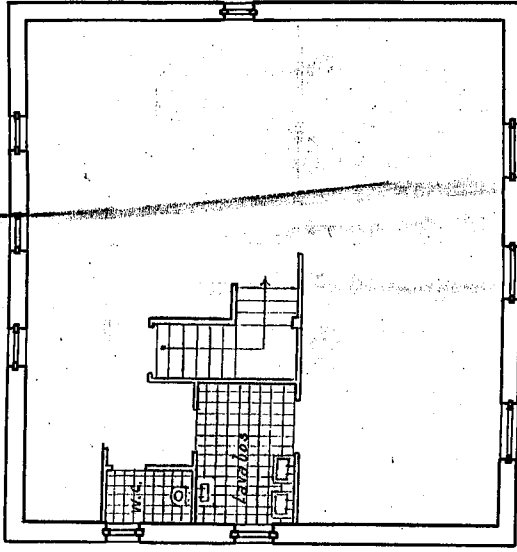

Piso 2º
Escalera

Aprobado en Sesión del 9 Abril 1933
El Alcalde

EL ARQ.
Autor del proyecto y de
la ejecución

RAFAEL ARIZAGA

D-10
9-17

Tamayo
Real

REPORTE Y DISEÑO DE ALFARJES

CASA DE FAMILIA

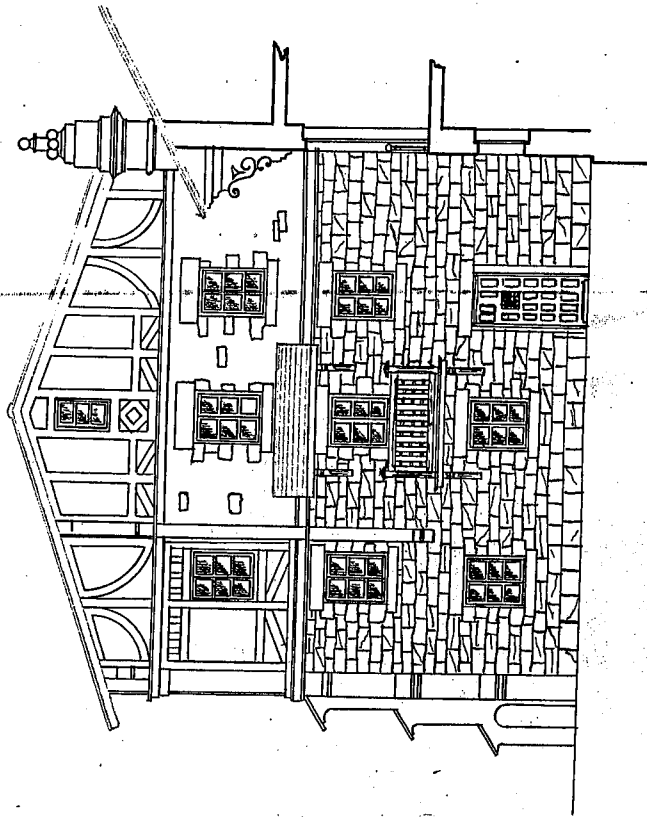

FACIADA PRINCIPAL

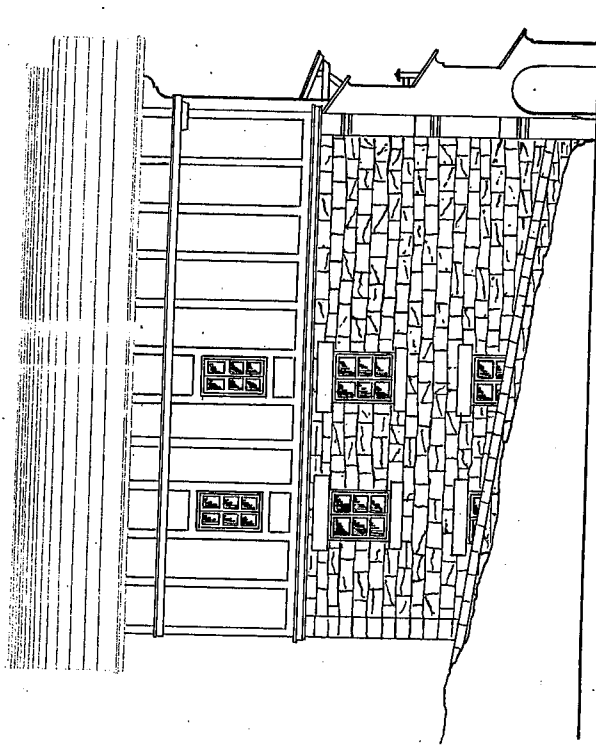

FACIADA LATERAL IZDA.

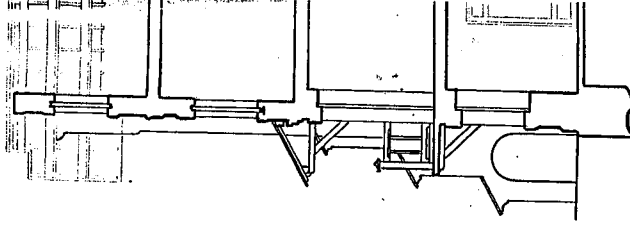

Aprobado en sesión del 7 Abril 1933

El Alcalde
Francisco Yrujo

J. A. R. C.

1933

REPERMANTAJE DE MEJORES

D-10
9-17

CASA DE FAMILIA

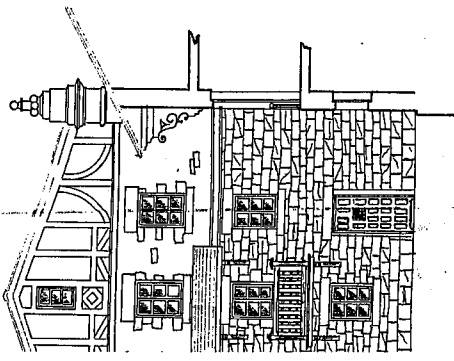

LA PRINCIPAL

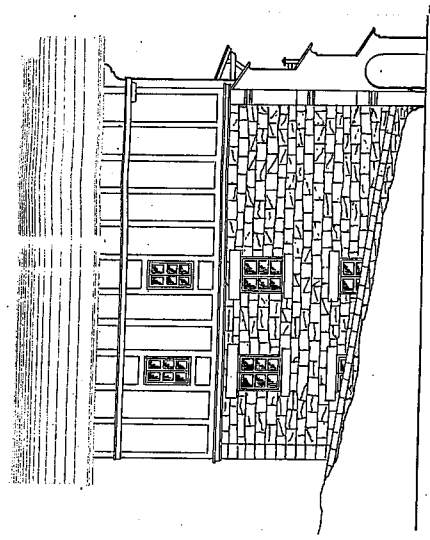

LA POSTERIOR

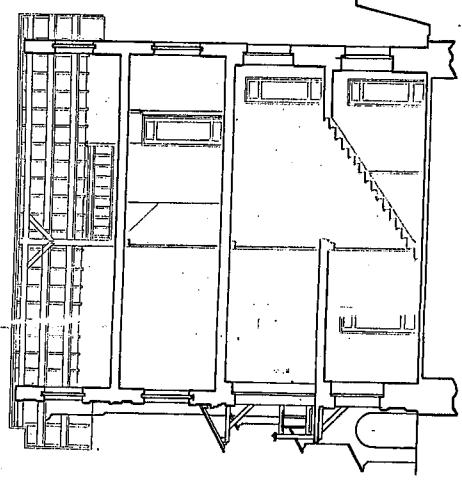

SECCION — Escala 1:100 —

San Sebastián, 16 febrero 1933.

Aprobado en sesión del 7 Abril 1933

EL ARQUITECTO
Autor del proyecto y director de las obras
Juan Guzmán

J. Guzmán
R. G.

REFORMATORIO DE MENORES

CASA DE FAMILIA

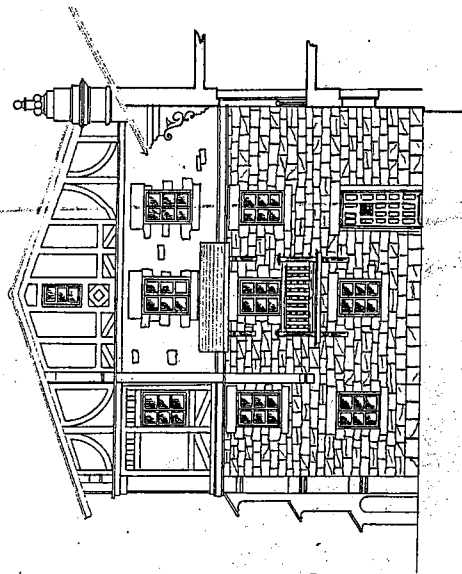

FACIADA PRINCIPAL

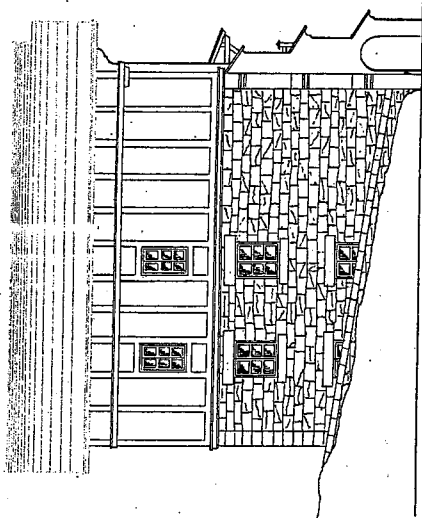

FACIADA LATERAL IZDA.

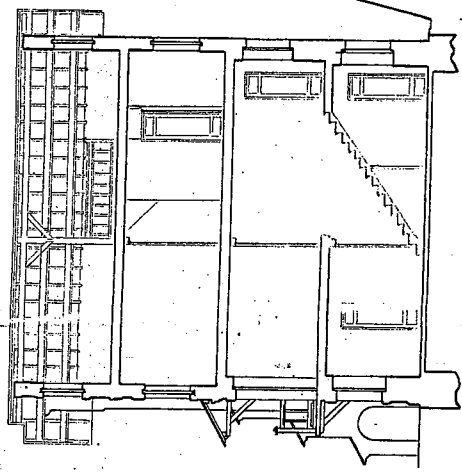

SECCION

Escala 1:100

San Sebastián 16 Febrero 1933

Aprobado en sesión del 9 Abril 1933

El Alcalde
Francisco Ynduráin

RC
H. M. T. U.
R. G.

EL ARQUITECTO
Autor del proyecto y Director de las obras

M. M. L. L.