

DEMOLIDA LA TORRE DE SAN LUIS DE HERRERA

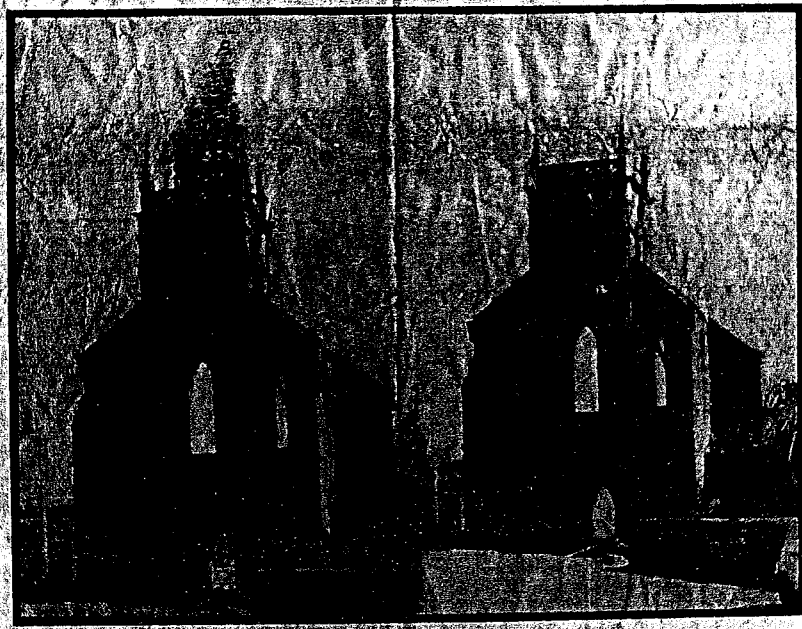

Señal de la Torre de San Luis de Herrera, en el momento de su demolición. Este edificio se ha destruido la torre, con sus muros, para dar lugar a las viviendas, en el centro del barrio parroquial. (FOTOS GASTEREICHE.)

Erreferentzia	Klitxea	Gaia
<input type="text"/>	<input type="text"/>	<input type="text"/>
Urtea	Kopiaren urtea	Deskribapen fisikoa
21-6-1972	<input type="text"/>	<input type="text"/>

Egilea	Emallea
<input type="text"/>	ERRIQUE Quintans

Helbidea	Telefonoa
AVA : JOSE ELOSEGUI	39.89.30

Zabalpena

Libre Deitu Jatorrira

Izenburua	Erregistroa	Signatura
<input type="text"/>	<input type="text"/>	<input type="text"/>

Deskribatzaileak	Identifikatzaileak	Lekuak
<input type="text"/>	<input type="text"/>	<input type="text"/>

C.D.U.