

la primera escuela femenina de formación profesional de España

inaugurará en Alza, en agosto, con una capacidad para 800 alumnos; y otra masculina, para 500

complejo ha sido promovido por un equipo de jóvenes mujeres de Herrera, que empezaron hace 2 años sin un céntimo y han coronado una obra de 55 millones

El sostenido una larga acción, con un grupo de mujeres que forman el equipo de Herrera, prole ese complejo escolar está levantando en Alza el título de «Escuela Femenina» a Juan Pero la larga y por desahogada conversación te que dejarla reducida a una expresión, ajustada estable en los términos sencillos.

todavía año y pico, esa la promotora femenina para — que desea quedar reconocido en cuanto a — ha hecho un milla una zona en que el desmejor el estallido de co que se está produva a multiplicar por ci obilación, en tres o cua, esa juventud, decimos, é todo lo más dos años poco menos que solici mosna de puerta en de las entidades públi rivadas para que aten us proyectos, hoy se ha la antesala de una inau n por todo lo alto de ecto convertido en rea s una inversión de 55 s de pesetas.

¿cómo puede ser eso?, se preguntarán los lectores.

Muy sencillo (muy sencillo, claro, para las jóvenes de la voluntad, del temple y del sentido apostólico y ministerial de un equipo que ha tomado conciencia de su responsabilidad ante el presente y futuro de la sociedad española, tratando, sobre todo, de elevar la condición de la mujer).

Hay que decir también que, juntamente con la Escuela Femenina, con capacidad para unas 800 alumnas, se está levantando otra Escuela Masculina dentro del complejo, ca paz para unos 500 muchachos.

La superficie total del complejo ocupa unos 13.000 metros cuadrados, incluidos los pabellones, zonas de juego y demás dependencias.

Punto de partida

La raíz o el punto de partida de esta extraordinaria obra se halla en la inquietud de una entidad formada por ese equipo de chicas y que se llamaba, y se llama, Centro de Formación Cultural de Herrera, que viene funcionando desde hace algunos años con una ejemplar línea de conducta que ha cuajado en los resultados que están a la vista.

La inauguración oficial de las Escuelas —femenina como masculina— se llevará a efecto el próximo mes de agosto, y estará presidido por el ministro de Educación Nacional, Departamento este que mimó la obra a través de la Dirección General de Enseñanza Laboral, por cuyo conducto disfruta el proyecto de una importante asistencia económica con cargo al fondo del Plan de Desarrollo Económico y Social, asistencia que, juntamente con la colaboración de entidades oficiales de la provincia y de las empresas de la zona, cubren el presupuesto de obra, y en cuyas representaciones desca nsa precisamente la vida jurídica del complejo escolar regida por un Patronato.

Colegio Menor femenino

Pero además de la obra destinada a escuelas, últimamente se ha firmado un convenio entre la Caja de Ahorros Provincial de Guipúzcoa, el Centro de Formación Cultural y una Asociación que acaba de nacer al abrigo de la gran realidad del complejo, que se llama Centro de Orientación Profesional y Social de la Mujer Juan XXIII.

convenio, por el cual se construirá una residencia o colegio menor para muchachas.

Este colegio menor forma parte realmente del complejo escolar y comprende dos edificios, estando el primero en construcción. Son tres plantas: la planta baja, donde irá la cocina, comedores, lavabos, servicios de plancha, servicios auxiliares, etcétera; en la primera, irá el comedor, que se puede utilizar también como salón de actos, y en la planta segunda se instalará la capilla. El total de la superficie de este pabellón supera los 500 metros cuadrados.

El segundo edificio, o colegio menor propiamente dicho, con capacidad para 72 chicas, podrá ser ampliado en un futuro hasta 108. Comprende una superficie de 254 metros cuadrados y lo componen cuatro plantas:

Planta baja: zonas de recreo y un gran vestíbulo.

Primera planta: biblioteca (que es salón de estudios), un amplio salón de estar y de juegos, un gabinete psicopedagógico, enfermería y despacho de la directora.

Segunda planta y tercera: tiene doce habitaciones cada planta, de tres residentes. Y los servicios normales.

La gestión y dirección lo lleva el Centro de Orientación Profesional y Social de la Mujer Juan XXIII.

El presupuesto total de esta obra se estima en 13 millones de pesetas.

Con estos dos edificios serán cinco los pabellones del complejo escolar. (Por cierto que la escuela femenina está funcionando desde octubre pasado.)

Lo que estudian las chicas

Especialmente, por lo que respecta a los estudios que seguirán las chicas, solicitamos una ilustración. Es atendido nuestro ruego y nos indican que en la escuela femenina se seguirán cursos de Química y de Delineación. Y en la rama de Química entran dos especialidades: Química de laboratorio y Metalografía.

—La Metalografía— se nos dice— es una rama que todavía no se ha implantado en formación profesional. Es la primera vez que se va a cursar en España. Se requiere —añade la Joven que nos habla, licenciada en Ciencias Químicas— un estudio detallado en cuanto a análisis, estudio al microscopio, ensayos físicos de los metales ferreos y no ferreos, etc.

—¿Qué salida tiene? —La salida es buena en cuanto hace falta una mano de obra especializada y con mucha práctica y que sin ser unos estudios muy elevados, adquieren unos conocimientos muy amplios y prácticos. Y el campo de aplicación se halla en todas las industrias de la metalurgia, aunque no se excluye que en cualquier clase de laboratorio pueda desarrollar un buen papel, dada la formación básica de las alumnas.

Comprende esta especialidad dos ramas: la de Oficinalia, que es de química de laboratorio, y la de Maestría, en el campo ya propiamente de la Metalografía.

En cuanto a la rama de Delineación, es sabido que las salidas, una vez cubiertos los cursos, son fáciles: lo mismo en estudios de arquitectos, salas de delineación, oficinas técnicas, etcétera.

En cuanto a la Escuela Masculina, se seguirán los cursos normales de las ramas de Mecánica (Ajuste, Torno y Fresas) y Electricidad. En Mecánica, con la novedad de que darán

29 Mayo de 1966

nociones de automatismo e hidráulica.

Juventud positiva

Però todo esto, como habia...
Centro de Orientación Profesional y Social de la Mujer Juan XXIII, probablemente la primera en su clase en España.

Tiene finalidad social-cristiana, cuyo objeto será el de orientar a la mujer en su vocación profesional y promoción social...

Será objeto principal el promover y colaborar a la construcción de colegios menores, residencias, centros de formación profesional y de todas aquellas instituciones que de acuerdo con los propios fines sean aptos para desarrollar sus objetivos.

En este aspecto, esta Asociación tiene como un fin preciso la creación de residencias para jóvenes obreras solteras, a fin de etc. etc.

En Herrera, en Alza, donde el espíritu demagógico parece que va desahucando toda irracionalidad, se ha producido un milagro por lo que a la promoción profesional y social femenina y masculina respecta.

Se empieza llamando a la puerta en puerta

Se empezó de cero. No se empezó con menos, llamando a la puerta en puerta, aguantando largas esperas en las anteceras de las oficinas públicas...

Y dentro de cuatro meses, al cabo de poco más de año y medio de todas aquellas angustias, se dará fin a la obra con la inauguración solemne del com.

Es el poder de la voluntad de la fe, la vocación de la entrega generosa de una juventud con la cual, señoras, podemos ir a cualquier parte. Porque no todo va a ser melancolías, «ye-yé» y macañinas. J. L. Z.

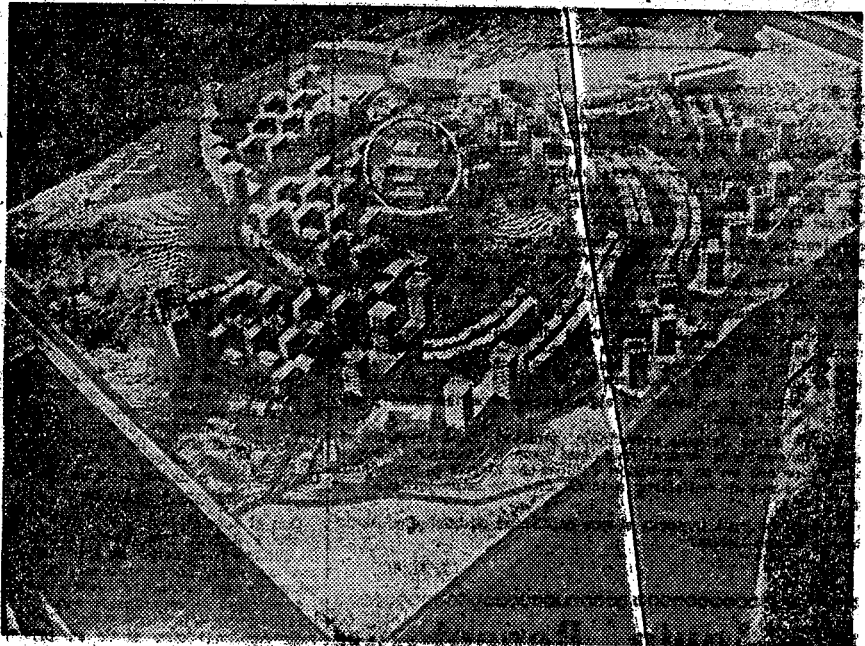

Maqueta del polígono 13 de Alza, del Plan Parcial de Urbanización, capaz para albergar a 15.000 habitantes.