



Inventario del Patrimonio Histórico-Artístico Inmueble de Guipuzcoa

01 Zenb. N.º 469033		02 Erreferentzi gurutzaketa Cruce de referencia		
03 Datu transferentzia			04 Probintzia GUBERNUA	
Koordenatuak	05 I. G. K. Tipo I. G. C.	H.	X. Y.	Altuera Altitud
	06 G. D. K. Tipo G. D. G.	V.T.M.	H. 64-14 X. 524.241 Y. 4.715.554	15
	07 L. P. Tipo P. L.	H.	X. Y.	
08 Eskualde - Comarca DONOSTIALDEA		09 Udala - Municipio SAN SEBASTIAN		
10 Auzoa - Barrio ALZA (LOLOA)		11 Azalera - Superficie		
12 Deitura - Denominación VEEGI - (VA EGI)				
13 Deskribapena <p>casero de tamaño grande de planta rectangular longitudinal, de dos alturas, con cubierta a cuatro aguas con alero que practicamente se conserva en su modo original. Construido de mamposteria con esquinales de sillares de piedra arenisca, tiene huecos pequeños y troneras en planta baja y huecos mayores regularmente dispuestos en la primera planta con rebocos y antepechos de sillares de arenisca. En la fachada principal, una gran puerta de acceso (3 m de altura) adintelada al exterior y en arco rebajado al interior. La distribución interior con la cocina y la cuadra en el piso bajo, se accede por una escalera de madera al piso primero, que la une con la planta superior y tiene tabiques de tablas. La estructura interna es de madera de roble los soportes son de fuerte sección (0,45 x 0,50) apoyados en una base de piedra y hasta la cubierta, las vigas se encajan con espigas, y se apoyan en hornapuntas con zinos cilíndricos. Tiene lagar, con el tornillo incluso, de madera</p>				
14 Aldi orokorra - Tipo orokorra moderno - construcion civil Periodo general - Tipo general				
15 Tipo Espezifiko - Itxura - Aldi espezifiko - Materialak Tipo específico - forma - Periodo específico - Materiales * casero * edificio con tejado * * sillares de piedra arenisca, mamposteria, madera de roble en estructura, tarima de castaño, teja ceramica.				
16 Kontserbazioa maila - Baldintza fisikoa completo - buenas Grado de conservación - Condiciones físicas				
17 Ingurune fisikoaren sailkapena - Clasificación del medio físico * colindante a camino vecinal, huertas y monte.				
18 Inguruari buruzko ingurune fisikoaren sailkapena - Clasificación del medio físico del entorno * villas en parcela y urbanización residencial				
19 Estatusa				
20 Inguruaren estatusa - Estatus del entorno				

<p>21 jabeak - Propietarios</p> <p>LIZASOAIN</p>	<p>22 Edukatzaleak - Ocupantes</p> <p>3 (inguruko)</p>
<p>23 Geologia - Zorua - Topografia - Orientazioa - Geologia - Suelo - Topografia - Orientación</p> <p>topografia inave ladera orientación: suroeste</p>	
<p>24 Baloraketa - Valoración</p> <ul style="list-style-type: none"> * de conserva en su aspecto original, * estructura de madera de fuerte sección y muy bien trabajada * esquinales y acceros de huecos de sillares de arenisca, con gran puerta adintelada de acceso. * lajar de madera con formillo de madera. 	
<p>25 Iguripenak - Expectativas</p> <ul style="list-style-type: none"> * sería interesante incluirlo en alguna publicación. 	
<p>26 Historial - arkeologikoa - Ekintzak - Izenak - Datak - Historial arkeológico - Actividades - Nombres - Fechas</p>	
<p>27 Bisitak: Izena Data - Visitas: Nombre y Fecha</p> <p>9 diciembre 1987</p> <p>JUAN IGNACIO GARCIA VELLAS - TERESA URIARTE.</p>	
<p>28 Iturriak: Tipoa - Lekumena - Bilduna - Egilea - Data - Izenburua - Zenbait Fuentes: Tipo - Localización - Colección - Autor - Fecha - Título - Varios</p>	
<p>29 Bilketa data edo datuen eguneratzea: Izena - Data - Fecha de recogida o actualización de datos: Nombre - Fecha</p>	
<p>30 I. N. K. - I. N. C.: Instituto Geografiko eta Katastrala; x=Longitud y=Latitud</p> <p>G. D. K. - C. D. G.: Gipuzkoako Diputazioaren Katastroa</p> <p>L. P. - P. L. - Plano locala</p> <p>H: Orria-Hoja</p>	

OBSERVACIONES

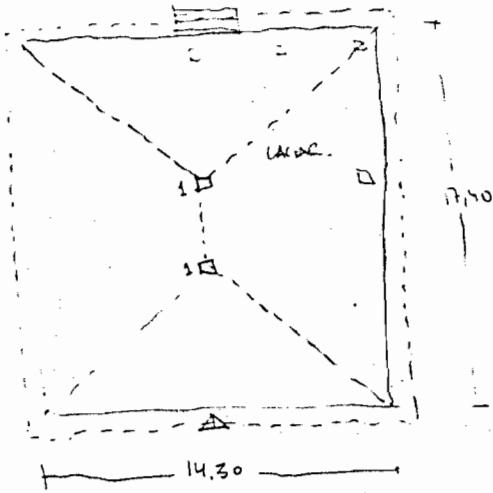

CROQUIS de la PLANTA

- * 1- postes de madera de roble de fuerte sección ($0,15 \times 0,15$) sobre base de m y hasta la cubierta
- * lajar de madera, con tornillo y bien de madera, sobre enormes vigas fuertes sección ($0,50 \times 0,60$)
- * las vigas se apoyan, con espiga la doble horquilla de los postes. tornapuntas con espiga, o cañaja dibujos y ziris cilíndricos.
- * se mantiene la tabiquería de ra y la tarima de 3 cm de g