



Inventario del Patrimonio Histórico-Artístico Inmueble de Guipuzcoa

01	Zenb. N.º	469001	02	Erreferentzi gurutzaketa	Cruce de referencia
03 Datu transferentzia				04 Probintzia GUIPUZCOA	
Koordenatuak	05	I. G. K. Tipo	H.	X.	Y.
		I. G. C.			
	06	G. D. K. Tipo	H.	X.	Y.
		G. D. G.			
	07	L. P. Tipo	H.	X.	Y.
		P. L.			
08 Eskualde - Comarca DOMOSTA ALDEA			09 Udala - Municipio SAN SEBASTIAN		
10 Auzoa - Barrio ALZA			11 Azalera - Superficie		
12 Deitura - Denominación LABEAS - antiguo puente de San Martin (s de Miracruz)					
13 Deskribapena Caserío unifamiliar de mediano tamaño y planta rectangular con adosado. La cubierta, caída en gran parte, es a 2 aguas con el caballete perpendicular a la fachada principal. Los muros son de mampostería, con algunos sillares en esquinas, vanos y un conjunto como de la fachada total izquierda; todo ello de arenisca y a la vista. La fachada principal se encuentra situada en el lado más corto y orientada al E. Adosado a la parte posterior de la fachada derecha. El interés del caserío reside en un largo muro, paralelo a su parte posterior y precedido por un pequeño foso. Es de gran altura y de rica construcción de mampostería con sillares en esquinas y troneras. En la parte norte se adelanta, en ángulo recto, un par de metros. Está enteramente cubierta de vegetación, lo que hace muy difícil precisar sus características. Avanzando al oeste, inmediato y paralelo a la fachada izquierda, hay un buen muro de contención de mampostería y sillares. Son los restos del antiguo fuerte de San Martín, (también llamado puente de Miracruz), perteneciente a la primitiva línea fortificada de San Sebastián. (Ver plano adjunto.)					
14 Aldi orokorra - Tipo orokorra Periodo general - Tipo general moderno - construcción civil rural					
15 Tipo Espezifikoa - Itxura - Aldi espezifikoa - Materialak Tipo específico - forma - Periodo específico - Materiales - tipo específico: caserío - Forma: edificio con tejado arrollado - Materiales: sillares de arenisca en esquinas, vanos y muros / mampostería arenisca en muros / madera en estructura, cubierta.. / teja en cubierta					
16 Kontserbazioa maila - Baldintza fisikoa Grado de conservación - Condiciones físicas Bastante - Muy malas					
17 Ingurune fisikoa-ren sailkapena - Clasificación del medio físico Praderas					
18 Inguruari buruzko ingurune fisikoa-ren sailkapena - Clasificación del medio físico del entorno Praderas, edificios de viviendas, villas, carretera asfaltada					
19 Estatusa					
20 Inguruaren estatusa - Estatus del entorno					

21 jabeak - Propietarios

22 Edukatzailak - Ocupantes

- Abandonado

23 Geologia - Zorua - Topografia - Orientazioa - Geologia - Suelo - Topografía - Orientación

- topografía: pendiente en ladera  
- Orientación: E-SE

24 Baloraketa - Valoración

- Muro aspillerado, sillares. - Interés histórico

25 Iguripenak - Expectativas

- Amenaza ruina total; convenría restaurarlo y protegerlo

26 Historial - arkeologikoa - Ekintzak - Izenak - Datak - Historial arkeológico - Actividades - Nombres - Fechas

27 Bisitak: Izena Data - Visitas: Nombre y Fecha

16-12-1987 Teresa Uriarte / Juan Ignacio García-Velilla

28 Iturriak: Tipoa - Lekumena - Bilduna - Egilea - Data - Izenburua - Zenbait

Fuentes: Tipo - Localización - Colección - Autor - Fecha - Título - Varios

- conversación con vecinos

- 1 "De Biaritz a San Sebastián" F. Altube. Pintura de 1875 en la que aparece el puente, aunque algo alejado
- 2 "17 puertas > reducidos del cinturón de defensa de la plaza de San Sebastián" por Rafael de Lara  
localización: servicio geográfico del ejército. 1838
- 3 Plano > perfiles del puente de S. Martín. dibujados por la comandancia de San Sebastián  
s. XIX. Localización: Servicio histórico militar

29 Bilketa data edo datuen eguneratzea: Izena - Data - Fecha de recogida o actualización de datos: Nombre - Fecha

30 I. N. K. - I. N. C.: Instituto Geografiko eta Katastrala: x=Longitud y=Latitud

G. D. K - C. D. G.: Gipuzkoako Diputazioaren Katastroa

L. P. - P. L. - Plano locala

H: Orria-Hoja

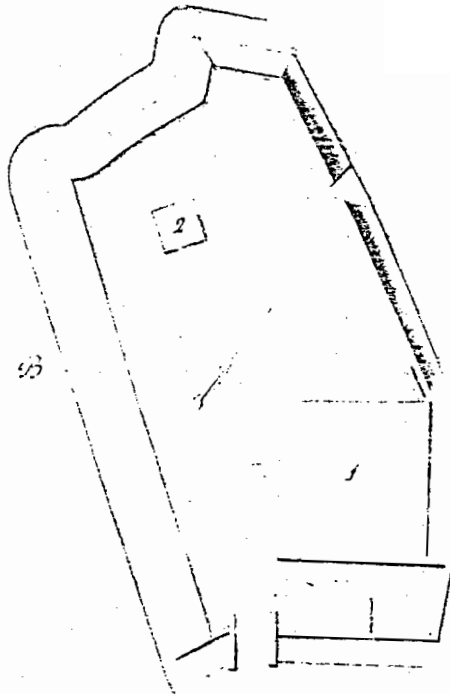
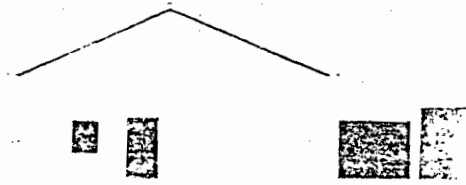
Fuerte de S.<sup>ta</sup> Martin.

Este fuerte pertenece a la jurisdicción de S. Sebastián, y está al E. S. E. y a 3248 varas del cabo imperial de otra plaza. Sus revestimientos son de mampostería y de tepies. Los puertos están abiertos en terreno artificial y en parte pedregoso. 1. Casa de Libranas, cuartel de tropa. 2. Recuesto de mampostería. No tiene artillería.

3. 10 20 30 40 50 60 70 80 90 100 varas. La escala.

= Existe en la zona la tradición de que hubo aquí una ermita. A este respecto hay que decir, que en lo alto de su fachada principal, hay una pequeña piedra usada como mampostería, finamente labrada en forma de concha acanalada y que bien podría haber sido el fragmento de una pila bautismal. Sin embargo, no se tienen noticias documentales de ermitas en este lugar.