BARRIO A BARRIO

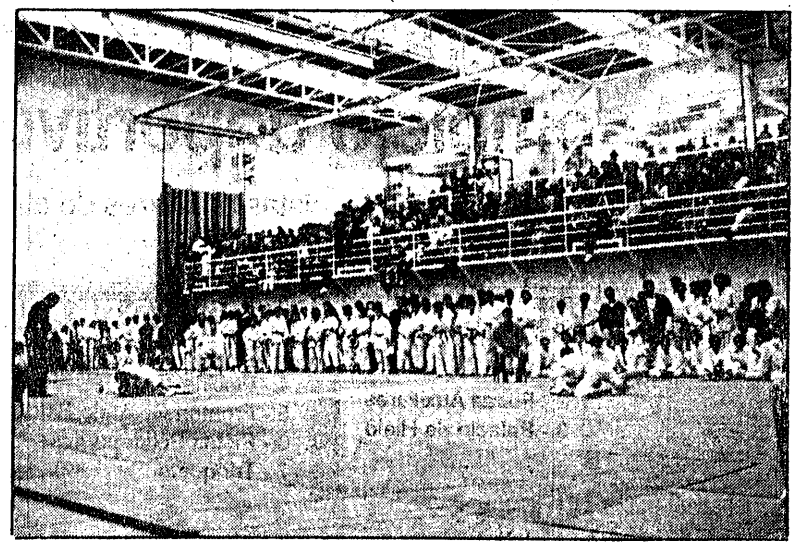

Hubo gran ambiente en el campeonato de judo. (Foto Flash)

ALTZA

Buen papel de los judokas

SAN SEBASTIAN. DV
P. GONZALEZ

Los campeonatos de Guipúzcoa de judo celebrados este fin de semana en el polideportivo de Altza han sido un completo éxito, tanto a nivel de participación deportiva como de organización y espectadores.

A esta competición estaban inscritos 25 clubes de Guipúzcoa, con 400 judokas, de los cuales había 17 de Altza, y se puede asegurar han conseguido un alto nivel de clasificación, lo cual quiere decir que en nuestro barrio el judo tiene un buen porvenir, y que los gimnasios que tenemos están haciendo una buena labor.

Los judokas de Altza consiguieron: medallas de oro, Idoia Muñoz y María Angeles Muñoz; en sub-17, y senior, respectivamente; Zigor Gárate, medalla de plata en sub-19; medallas de bronce para Idoia Muñoz en senior, José María Alfonso en sub-17, Ana-Isabel García en sub-15 y Gorka Sánchez, también en sub-15.