Jon Serrano

HERRERAKO DANBORRADA 1953/58

Herrerako danborrada 1953. urtean atera zen lehenengo aldiz. Danborrada sortzearen erabakia hartu zutenen artean Manolo Eguzkiza zegoen, ideia izan zuena, Imanol Atorrasagasti, Boni Eneterraga, Jose Antonio Irigoien, Martxel Arrieta, eta Pablo Nabarlad.

Aurreneko danborrada Manolo Eguzkizaren zuzendaritzapean atera zen. Umore Ona elkarteari eskatu zitzaion danborra jotzen erakustea eta baita danborrak, kupelak, eta jotzeko makilak uztea ere. Abad jauna izan zen irakasle lanetaz arduratu zena eta berehala ikasi zuten.

Jatorrizko ibilbidea San Luis plazan hasten zen, eta Txingurri aldera joan ondoren Manolo tabernara itzultzen zen (Club Deportivo Herrera hasi zen lekura), gero Bidebietako bidea hartzen zuen Jose Elosegi etorbidetik, eta azkenik San Luis plazara itzultzen zen amaitzeko. Batzuetan Landa etxeraino igotzen zen indarrak berritzera, janaridenda eta taberna baitzeuden bertan.

Ibilbidean hiru goardia arduratzen ziren garai hartako trafiko gutxi hura zaintzeko: Larrea Buenavistakoa, Mujika Herrerakoa, eta Agirre Mirakruzgainakoa.

Aurreneko urtean, Umore Ona elkarteko Abad jauna izan zen danborradaren zuzendaria, eta ondorengoetan Jose Ignacio Urdangarin.

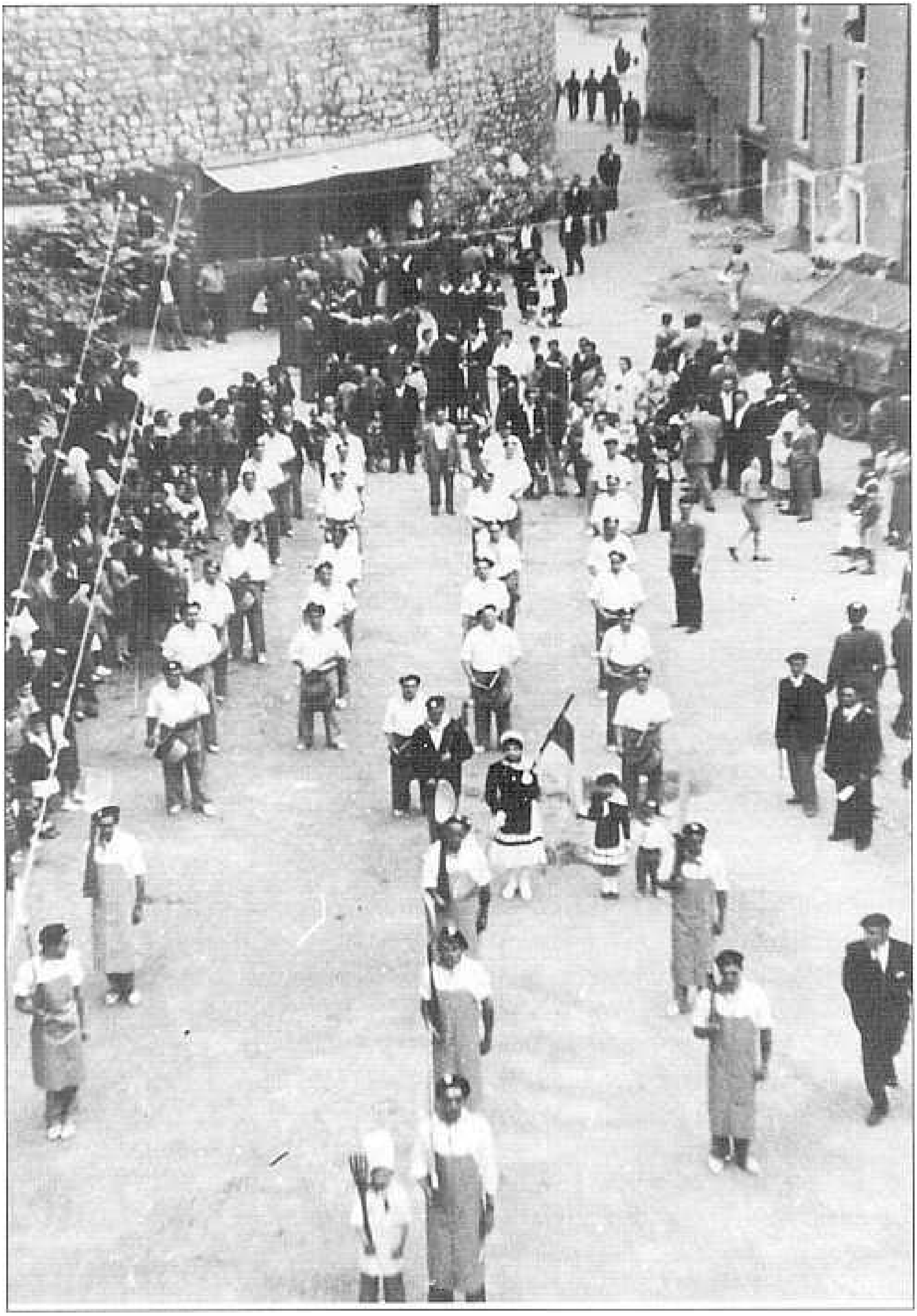

La tamborrada de Herrera en la plaza San Luis, año 1957. (Foto cedida por Patxi Olabeaga)

Foto superior : la familia Gaiztarro hace entrega el año 1956 de una bandera en la inauguración de la Sociedad Deportiva Herrera. Conchita Fernández portando la bandera, Mª Elena Arrieta, Ana MarÌa Eneterraga, Elisabette Imaz, Paloma Gaiztarro en representación de la familia Gaiztarro, Boni Eneterraga, Joaquin Intxausti, e Isabel Yarza. (Foto cedida por Mª Jesús Intxausti)

Foto inferior: (Foto tomada del Programa de Festejos del año 1975)

1954. urte ondoren, danborada osatzen zutenek erosi zituzten danborrak eta behar zen gainontzekoa, zapi berdeak izan ezik C. D. Herrerak erosi zituenak. Aurrerantzean C.D. Herreraren koloreak, eta bide batez danborradarenak, txuri-berdeak izan ziren, Gaiztarro familiak elkartearen inaugurazioan eskainitako banderaren koloreak.

Sobre estas líneas, abandera y gastadores en la plaza San Luis. Conchita Fernández, Mª Elena Arrieta, José Luis Mendizabal, Canellada, Josetxo Muguruza, Jose Antonio Aramburu "Churchil". Año 1956. (Foto cedida por Jose Antonio Aramburu)

En la plaza San Luis, año 1956. Con la bandera, Conchita Fernández, Mª Elena Arrieta, Iñaki Urdangarin, y Koldo Oliden. (Foto cedida por Conchita Fernández)

Año 1957. Con la bandera Maite Larrarte y Ana Mª Hernández, Aitor, Anselmo Lekuona, y Jose Antonio Aramburu "Churchil". (Foto cedida por Jose Antonio Aramburu)

La tamborrada del año 1958 en la curva de Rutilita, bajo el puente del ferrocarril. Abanderada Conchita Fernández, sujetando la bandera Mª Elena Arrieta con Iñaki Urdangarin de la mano. Dirige la tamborrada Ignacio Urdangarin. En la foto entre otros se aprecian Angel Elosegui, Bitoriano Gurrutxaga, Josetxo Muguruza, Patxi Garmendia, Antxon Olabeaga, Felipe Garin, Jesús y Josetxo Elizegui, y Jose Arruabarrena (Lazkano). (Foto cedida por Conchita Fernández)

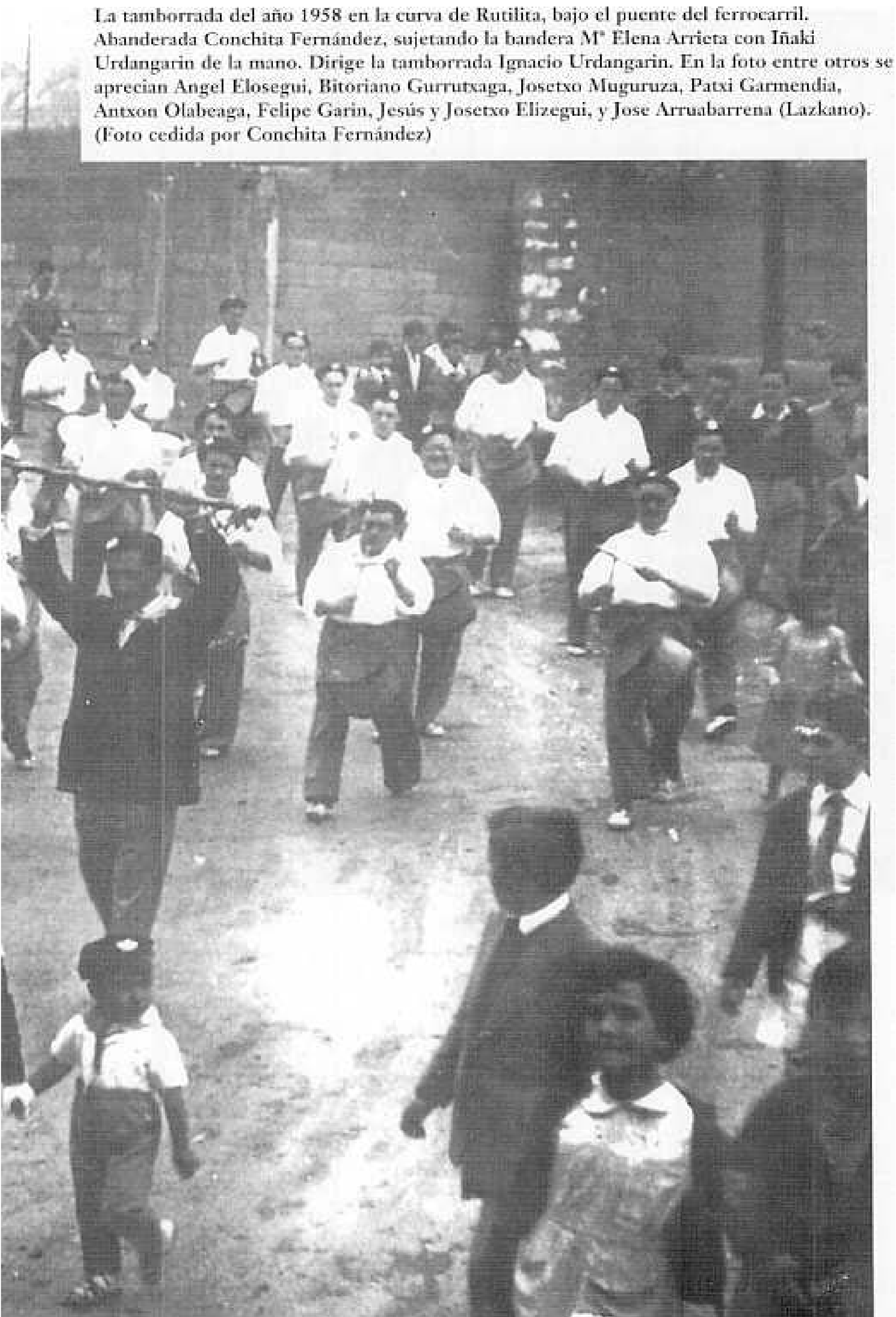

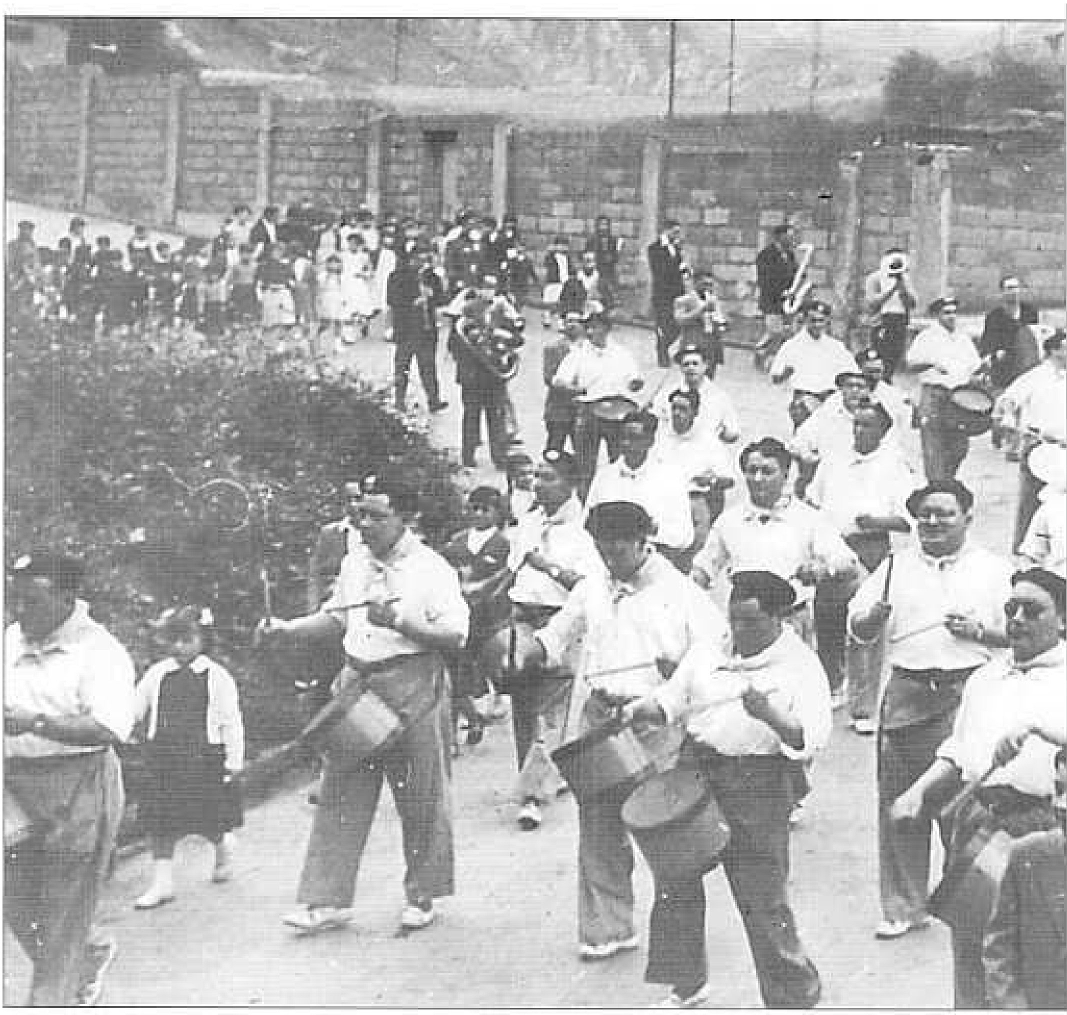

(Foto cedida por Patxi Olabeaga)

Compañia de los más pequeños con los mayores, año 1958. Adelante, entre otros, se puede reconocer a Ricardo Arrieta, Félix Arrieta, e Iñaki Urdangarin dirigiendo la tamborrada. (Foto cedida por Mª Elena Arrieta)

Año 1957. Subiendo por la carretera a Altza. Se solía dar la vuelta en Casa Landa y algunas veces en Itziartxo. (Foto cedida por Mª Elena Arrieta)

Año 1958. Iñaki Gaztañazpi de gastador en el medio, a la derecha Iñaki Urdangarin, y Koldo Oliden a la izquierda. (Foto cedida por Mª Elena Arrieta)