FUENTE: Unidad. 26 de Octubre de 1936. Pág. 10.

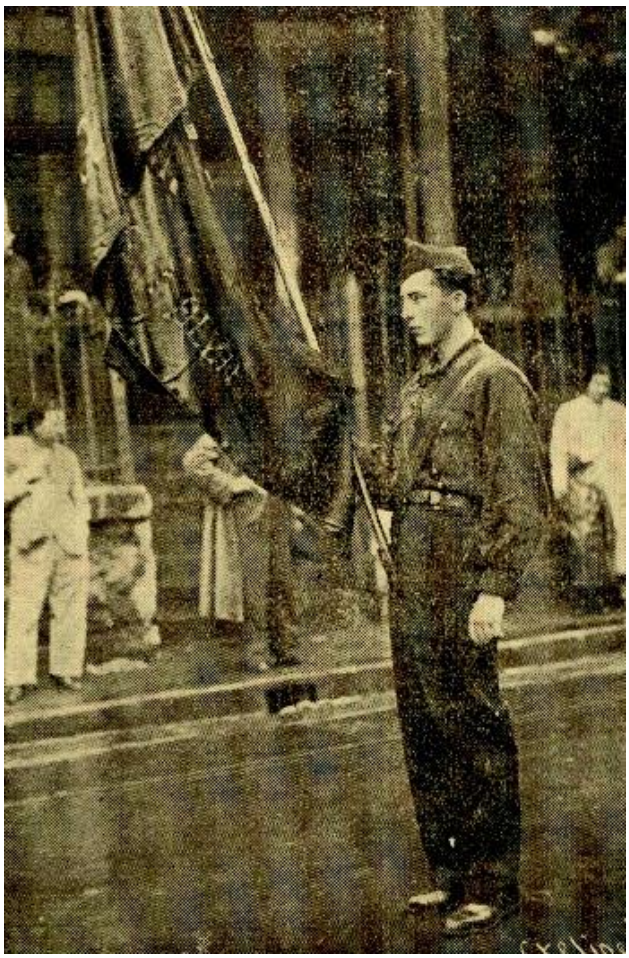

La Bandera de la Falange de Pasajes. (Véase información pág. 7.)

HOY

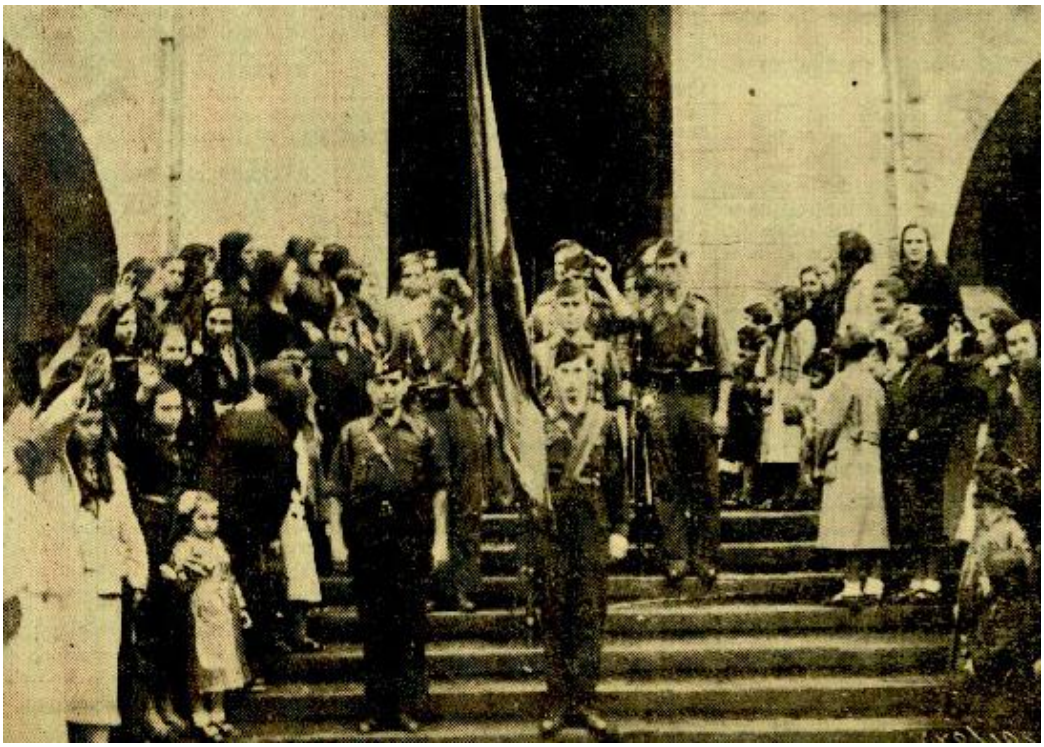

Banderas victoriosas por tierras y mares de las Españas.

Banderas con gloria de vencedoras en tierras de galeones.

Pasajes, monte y astillero, de donde salieron más de cien galeones de los que formaron la gran armada llamada la Invencible, incorpora sus días y sus trabajos al quehacer imperial.

Tierra de galeones y de pescadores, de ballenas de antaño, sueña de nuevo hoy con la gloria del mar.

Entre dos azules, el de la mar y el del cielo, una gloria, la de navega; la gloria del "Plus Ultra" de Carlos Emperador.

Empresas imperiales en la mar...

Vuelven ya banderas victoriosas.