

# PROYECTO DE CASAS DE OBREROS PARA D. JOSE ANTONIO LAJA

EN ALZA / AN / EBASTIAN

ESCALA 1:100

Quinta. Sembrado 1+6  
P. ARQUITECTO  
ALFONSO DE ALZOLA

*Alfonso de Alzola*

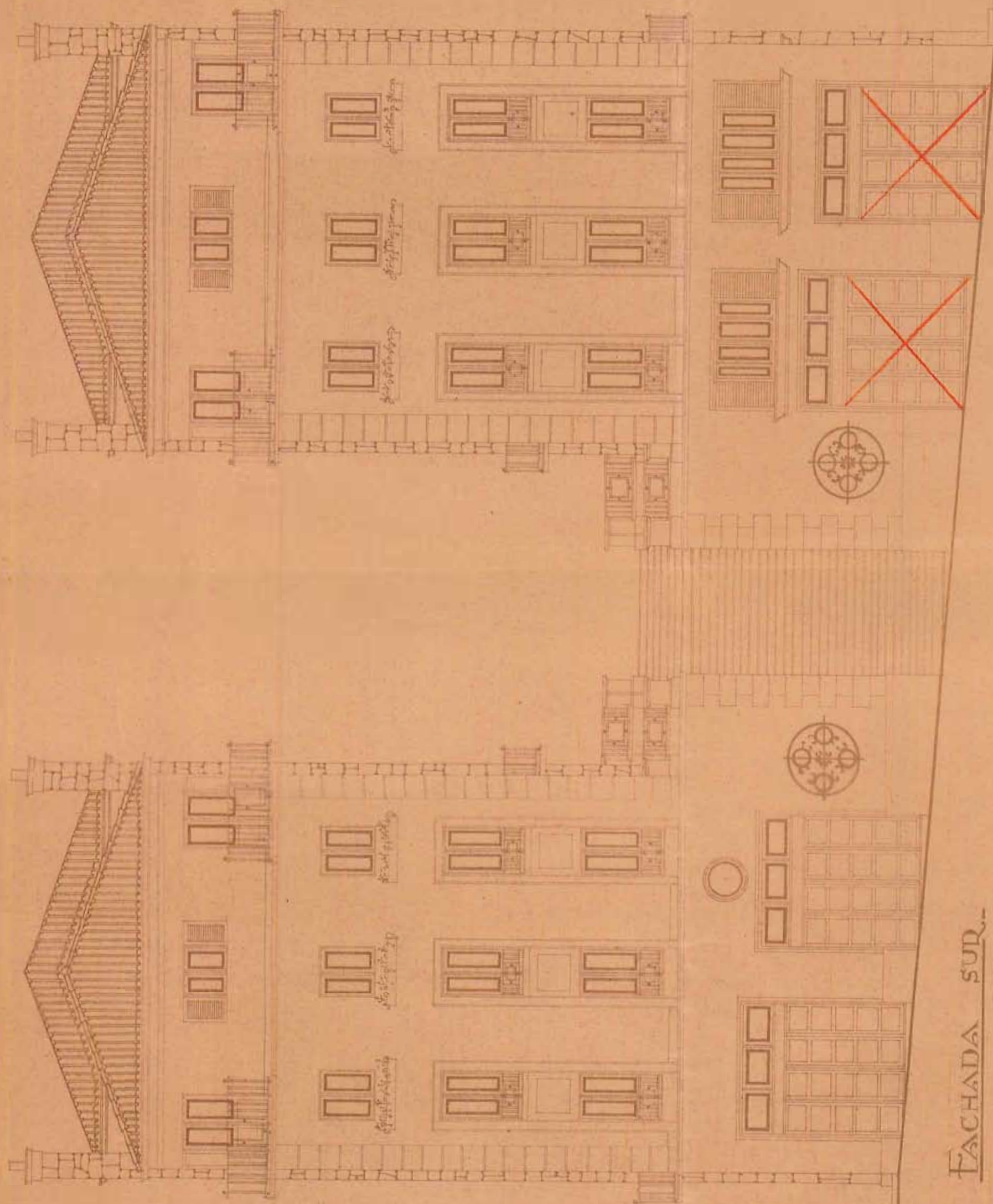

FACHADA SUR.

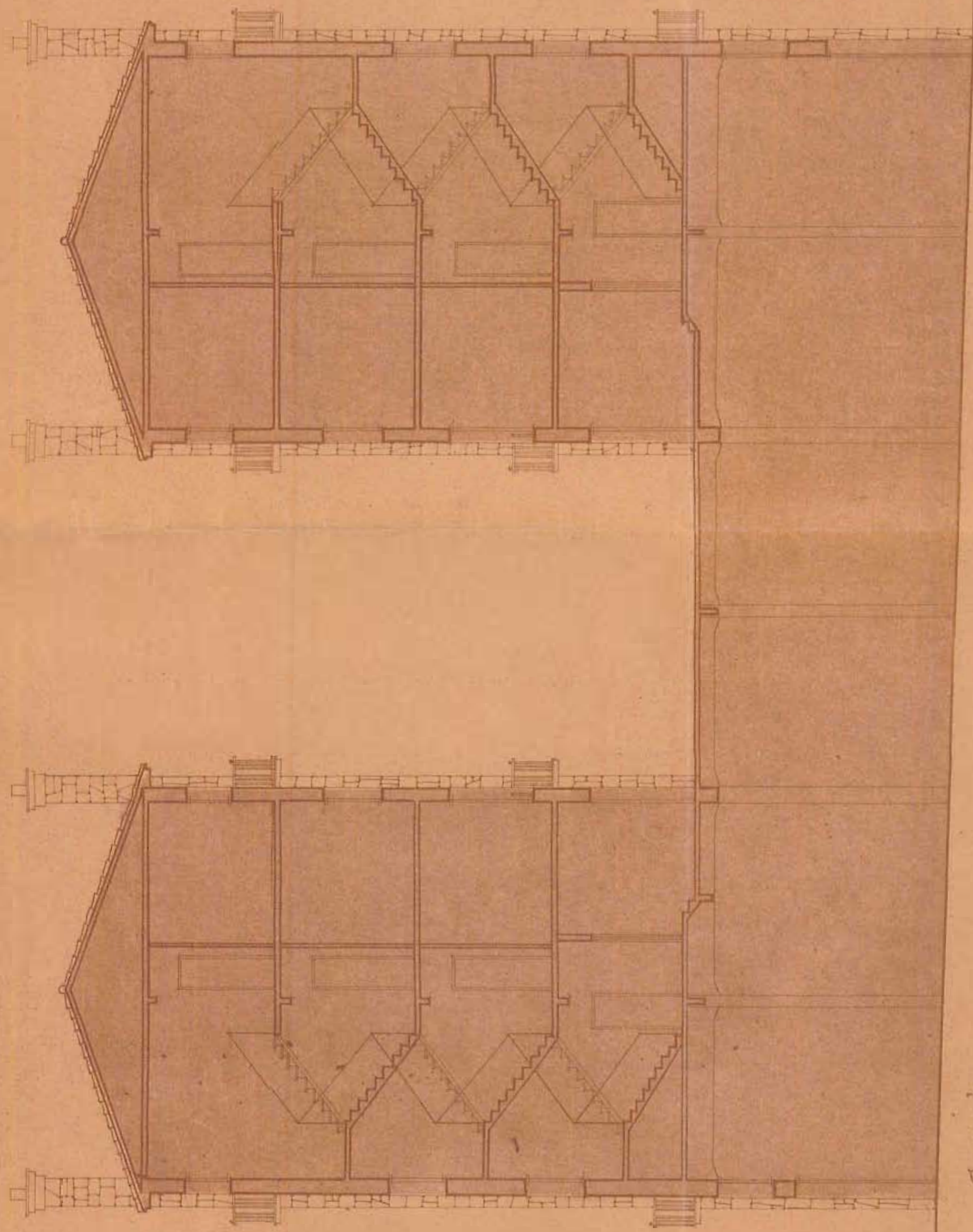

SECCION