TEMAS MUNICIPALES

"El Ayuntamiento será el máximo responsable de que no se haga en la fecha prevista" (AA.VV.)

Los vecinos de Alza rechazan construir el ambulatorio en el terreno junto al casco

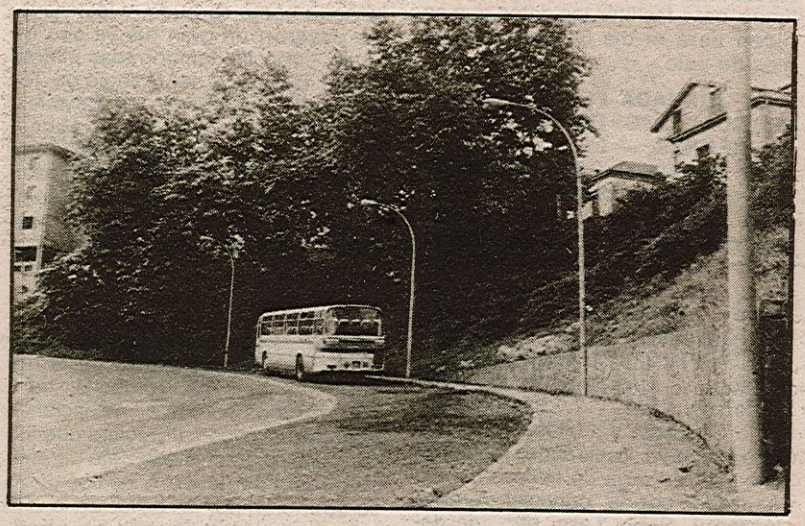

Esta zona arbolada corresponde a la prevista por el Ayuntamiento para construir el ambulatorio de Alza. En principio, contemplados 800 m.2 y tras estudios técnicos, ampliada a 2.000 m.2

San Sebastián (DV.)— El tema del ambulatorio de Alza y la necesidad urgente de que el Ayuntamiento ceda un terreno para su construcción sigue siendo uno de los más destacados temas que en este momento tienen planteado los munícipes. Otro, es el de la construcción de la nueva red de suministro de agua desde el Añarbe, pero parece que está ya perfilado y mañana, concretamente, en un Pleno extraordinario a las 13 horas, se abordará de modo oficial.

Sin embargo, todavía no se ha comentado nada respecto al otro Pleno extraordinario que debe celebrarse para tratar del asunto de Alza. Los días pasan y como se recordará en agosto se debe dar una respuesta concreta al INSALUD a fin de que este organismo incluya la construcción del ambulatorio en su presupuesto del 81. Es la oportunidad de que el Ayuntamiento ceda un terreno para su construcción.

«Que el 27 de enero de 1980 se aprobó por unanimidad en un Pleno la cesión de 3.018 metros cuadrados para la construcción del ambulatorio, objetivo éste de largos meses de lucha de los vecinos. Tampoco se dice que unos meses más tarde se elaboró un plan de remodelación en el que se cambiaba la ubicación del ambulatorio y se reducían los terrenos de 3.018 a 400 metros cuadrados, anulando el acuerdo adoptado en un Pleno y el compromiso adquirido ante los vecinos.

Nosotros pensamos que el plan de remodelación del Casco Viejo es bueno para Alza, pero en él al tema sanitario se le da un tratamiento secundario e insuficiente, cuando sin embargo es una cuestión de primer orden, teniendo en cuenta las condiciones en las que nos encontramos. Podemos afirmar también que aparcamientos (tendríamos que tener en cuenta la afluencia a un centro de estas características); de las cuatro plantas, tres son semisótanos; tendría el edificio 8,60 metros en su lado más ancho por 39 metros de largo (lo que da idea del «chorizo» que resulta); estaría al borde mismo de la carretera, e incluso rompería la estética guardada en el plan de remodelación. Ante esta situación las Asociaciones de Vecinos de Alza, Herrera y Larratxo rechazamos esta propuesta y exigimos unos terrenos idóneos que resuelvan de una vez este tema y en caso contrario hacemos responsable al Ayuntamiento de que sigan sin solución las acuciantes necesidades sanitarias».

Reunión de vecinos, el martes

El próximo martes, a las ocho, en las antiguas escuelas de Alza, se celebrará una reunión de vecinos para tratar de este asunto, convocada por las Asociaciones de Vecinos.

Puntualizaciones de promotores

Respecto al otro terreno, al de la Granja Sarasola, uno de los promotores en representación de los afectados en el polígono 13 (2), Alza, ha redactado un informe, también con el objeto de esclarecer la situación del citado polígino. Por su amplitud no podemos recogerlo en esta ocasión, pero sí informaremos, en breve, los motivos que alude para pronunciarse sobre el tema.

Inaugurado el