

El centro cívico de Larratxo se abrirá este año como apoyo a Casares

La Casa de Cultura de Intxaurreondo puede estar en Txara II si la Diputación cede locales

CRISTINA TURRAU/DV. SAN SEBASTIAN

El centro cívico de Larratxo, para cuya adecuación hay 25 millones en los presupuestos de 1997, se abrirá este año como apoyo a la Casa de Cultura Casares de Altza. La concejalía que preside Ramón Etxezarreta (PSE-EE) tiene previsto además que Diputación les ceda locales en la futura residencia de ancianos Txara II de Intxaurreondo. Se trasladaría allí la Casa de Cultura de Larrotxene, cuya ubicación se considera inadecuada.

El barrio de Larratxo contará con nuevos locales para usos asociativos y culturales. El Ayuntamiento tiene consignados 25 millones de pesetas en los presupuestos de este año para adecuar el ático de un edificio donde se ubica la biblioteca infantil del barrio, en un inmueble de la calle Bertsolari Txirrita cuyas plantas bajas son garajes. No será éste el único centro de uso social con que cuenta esta zona de San Sebastián.

«Consideramos que la Casa de Cultura Casares de Altza da servicio a este barrio, pero también a zonas próximas por lo que tampoco queremos duplicar funciones», explica Jon Aizpurua, director de las Casas de Cultura. «El centro cívico de Larratxo se proyecta como una dotación complementaria, un espacio para reuniones y para descentralizar las actividades que hoy se celebran en Casares».

Suficientes bibliotecas

El nuevo centro de Larratxo no contará, por ejemplo, con biblioteca. Se considera que con la existente en Casares, para adultos, y la biblioteca infantil de Larratxo se cubren las necesidades de la zona. Sin embargo faltan locales amplios para muchas actividades. El ático que va a acondicionarse ofrece más de 500 metros cuadrados de superficie. Se colocarán tabiques según las necesidades de los usos previstos y se construirán aseos.

«Con el nuevo centro queremos descentralizar actividades que se organizan en la casa de Cultura Casares de Altza, donde el local más grande tiene cien metros cuadrados y algunas actividades no se pueden realizar. También se busca cubrir otras necesidades, como por ejemplo, ofrecer locales

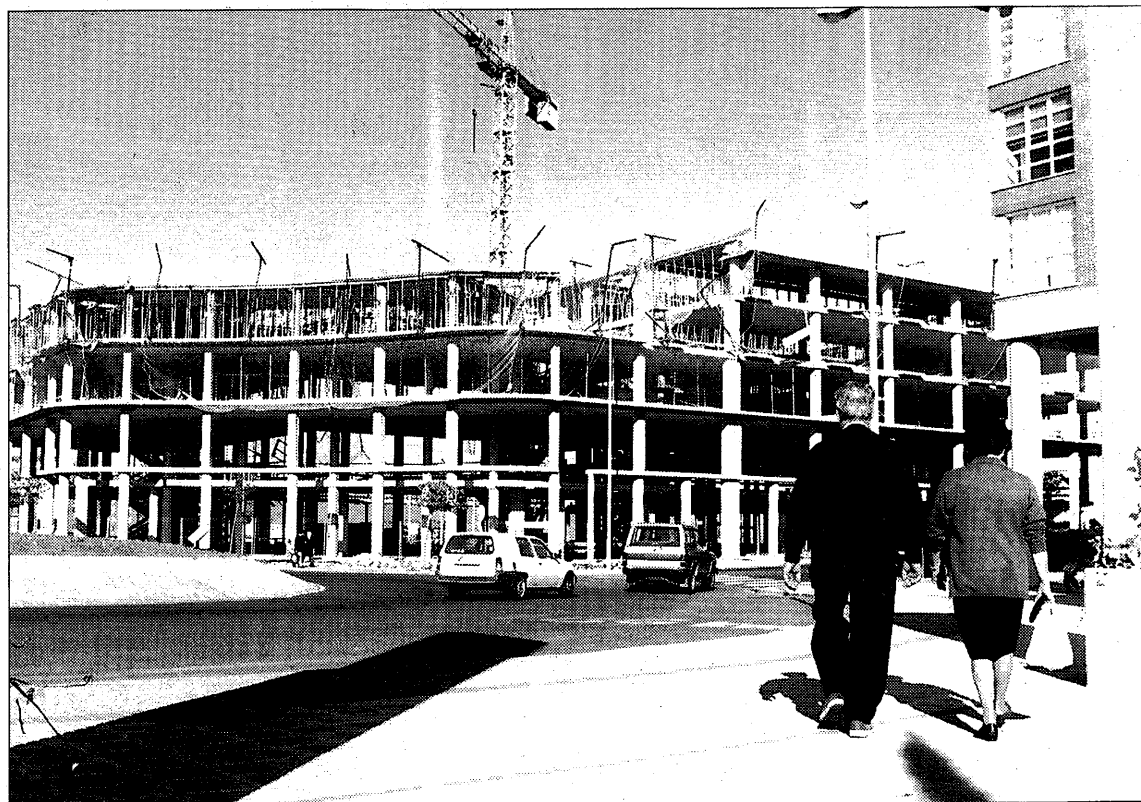

El Ayuntamiento ha solicitado locales en Txara II para ubicar allí la Casa de Cultura de Intxaurreondo./MIKEL

para ensayos corales y de tamboradas e incluso para la organización de conciertos».

Las obras fundamentales ya están realizadas. Hay que pintar y adecuar los nuevos locales a la normativa vigente en cuanto a salidas de emergencia y medidas de seguridad. La adecuación para evitar barreras arquitectónicas está realizada ya que el edificio tiene ascensor, instalado para cubrir la demanda de los usuarios de los garajes.

Txara II

Para habilitar una nueva Casa de Cultura en el edificio en construcción Txara II de Intxaurreondo no hay de momento acuerdo entre el

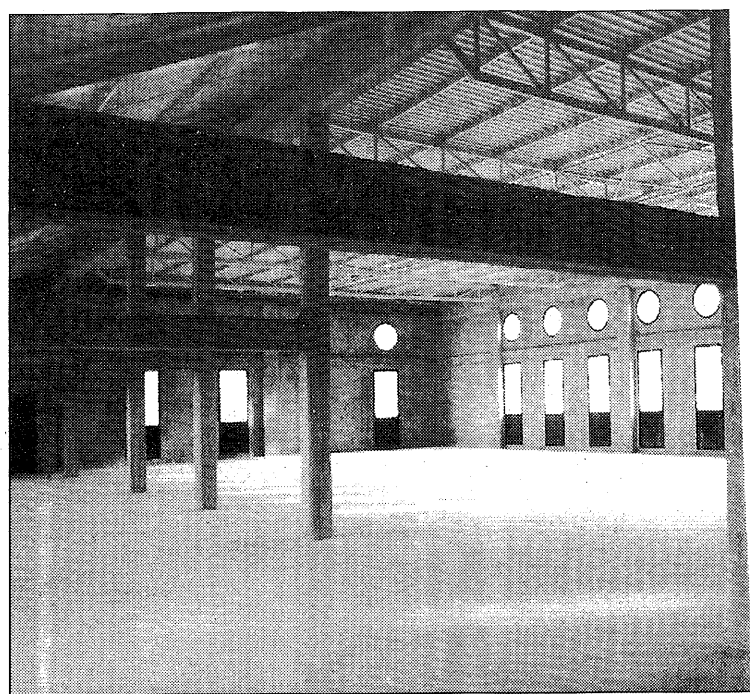

Los locales del futuro centro cívico de Larratxo se encuentran en la calle Be

Ayuntamiento y la Diputación. El centro está previsto como residencia para atender las necesidades de ancianos que no pueden valerse por sí mismos. El edificio se encuentra en construcción y las obras están actualmente paradas por la crisis de Huarte.

Desde el departamento de Cultura se considera sin embargo que ambos usos son compatibles. La Casa de Cultura de Intxaurreondo se encuentra alejada del actual centro del barrio. Los planes del Patronato de Cultura pasan por destinar la Casa de Cultura Larrotxene para desarrollar más ampliamente su actual especialización en vídeo. «De este centro están saliendo grandes profesionales

del cine y vídeo. Los cursos que se imparten están alcanzando un alto nivel y queremos ampliar ese proceso de especialización. Producciones de Larrotxene se han llevado premios estatales».

A Txara II se trasladaría la biblioteca de Larrotxene y otras dependencias. El proceso negociador está abierto.

La asociación de vecinos de Intxaurreondo Norte 'Ipar'Haizea' es una de las que con más urgencia reclama un nuevo centro cultural para el barrio. «Esta asociación suele ceder locales de los que ella dispone para usos municipales. Con los actuales locales no se cubren las necesidades de Intxaurreondo», dice Aizpurua.